



Statistischer Bericht

Landtagswahl

am 30. August 2009

in Gotha

Stadtverwaltung Gotha - Statistikstelle

<u>Inhalt</u>	<u>Seite</u>
Verzeichnis der Anlagen	2
Verzeichnis der Grafiken	2
1. Vorbemerkungen	3
2. Organisation	3
3. Wahlvorschläge	6
4. Wahlbeteiligung	7
5. Wahlergebnisse	8
5.1 Land Thüringen	8
5.2 Wahlkreis 15 Gotha II	10
5.3 Stadt Gotha	12
Anlagen	
Abkürzungsverzeichnis	
Quellen	

Verzeichnis der Anlagen

Anlage 1	Wahlbeteiligung nach Wahlbezirken
Anlage 2	Wahlergebnis Wahlkreisstimmen nach Wahlbezirken
Anlage 3	Wahlergebnis Landesstimmen nach Wahlbezirken

Verzeichnis der Grafiken

	<u>Seite</u>
Gotha mit Stadtteilen und Wahl- / Stimmbezirken	4/5
Stimmzettel des Wahlbezirks 15 – Gotha II	6
Entwicklung der Wahlbeteiligung seit 1990	7
Vergleich Landesstimmenanteile Land Thüringen seit 1990	9
Vergleich Landesstimmenanteile Stadt Gotha seit 1990	14
Stimmengewinne und Verluste im Vergleich zur Landtagswahl 2004	14
Wahlbezirke mit den besten und schlechtesten Ergebnissen 2009	15

1. Vorbemerkungen

Am 30. August 2009 fand im Freistaat die Wahl zum 5. Thüringer Landtag statt. Nach den Grundsätzen einer mit Personenwahl verbundenen Verhältniswahl waren 88 Abgeordnete in den Landtag zu wählen, 44 nach Wahlkreisvorschlägen in den Wahlkreisen und 44 nach Landeswahlvorschlägen (Landeslisten).

Jeder Wähler hatte zwei Stimmen, eine für den Direktkandidaten aus dem Wahlkreis (Wahlkreis- oder Erststimme) und eine für die Landesliste einer Partei (Landes- oder Zweitstimme).

Der Landtag wird auf fünf Jahre gewählt.

Für die Vorbereitung und Durchführung der Landtagswahl 2009 galten folgende Rechtsgrundlagen:

- Thüringer Wahlgesetz für den Landtag (Thüringer Landeswahlgesetz - ThürLWG -) in der Fassung der Neubekanntmachung vom 18. Februar 1999 (GVBl. S. 145) geändert durch Gesetz vom 04. Dezember 2003 (GVBl. S. 510), zuletzt geändert durch Bekanntmachung der Abgrenzung der Wahlkreise für die Wahl zum Thüringer Landtag vom 14.08.2007 (GVBl. S. 105)
- Thüringer Landeswahlordnung (ThürLWO) vom 12. Juli 1994 (GVBl. S. 817), zuletzt geändert durch Verordnung vom 19. März 2004 (GVBl. S. 438).

Die Stadt Gotha gehörte zum Wahlkreis 15 Gotha II (Gotha, Aspach, Ebenheim, Fröttstädt, Hørselgau, Laucha, Mechterstädt, Metebach, Teutleben, Trügleben und Weingarten).

2. Organisation

Die Stadt Gotha war in 40 allgemeine Wahlbezirke eingeteilt. Zur Auswertung des Briefwahlergebnisses wurden 4 Briefwahlvorstände gebildet.

In den Wahlbezirken 4, 6, 8, 13, 20, 21, 22, 23, 24, 29, 30, und 38 waren barrierefreie Wahllokale eingerichtet.

Die Wahlbezirke 7 und 29 sowie die Wahlbezirke 1-5 und 11-15 der Briefwahl waren in die Repräsentative Wahlstatistik einbezogen. Hier erfolgte eine nachträgliche statistische Auswertung der Wahlergebnisse nach Altersgruppen und Geschlecht.

Die Wahlvorstände bestanden aus 7 Personen (Wahlvorsteher, Stellvertreter des Wahlvorstehers, Schriftführer und 4 Beisitzern).

Von den insgesamt 308 Wahlhelfern kamen 121 aus der Stadtverwaltung (einschließlich Stiftung Schloss Friedenstein), 28 aus Unternehmen mit städtischer Beteiligung, 2 aus der Kreisverwaltung, 38 von sonstigen öffentlichen Arbeitgebern sowie 119 aus der Bevölkerung und den Parteien. Zur technischen und organisatorischen Absicherung der Wahl waren weitere 46 Kräfte im Einsatz.

Eine Übersicht über die Wahllokale (Wahlräume) und die Lage der Wahlbezirke im Stadtgebiet im Stadtgebiet zeigen die Seiten 4 und 5.

Stadt Gotha

Wahl-/ Stimmbezirke

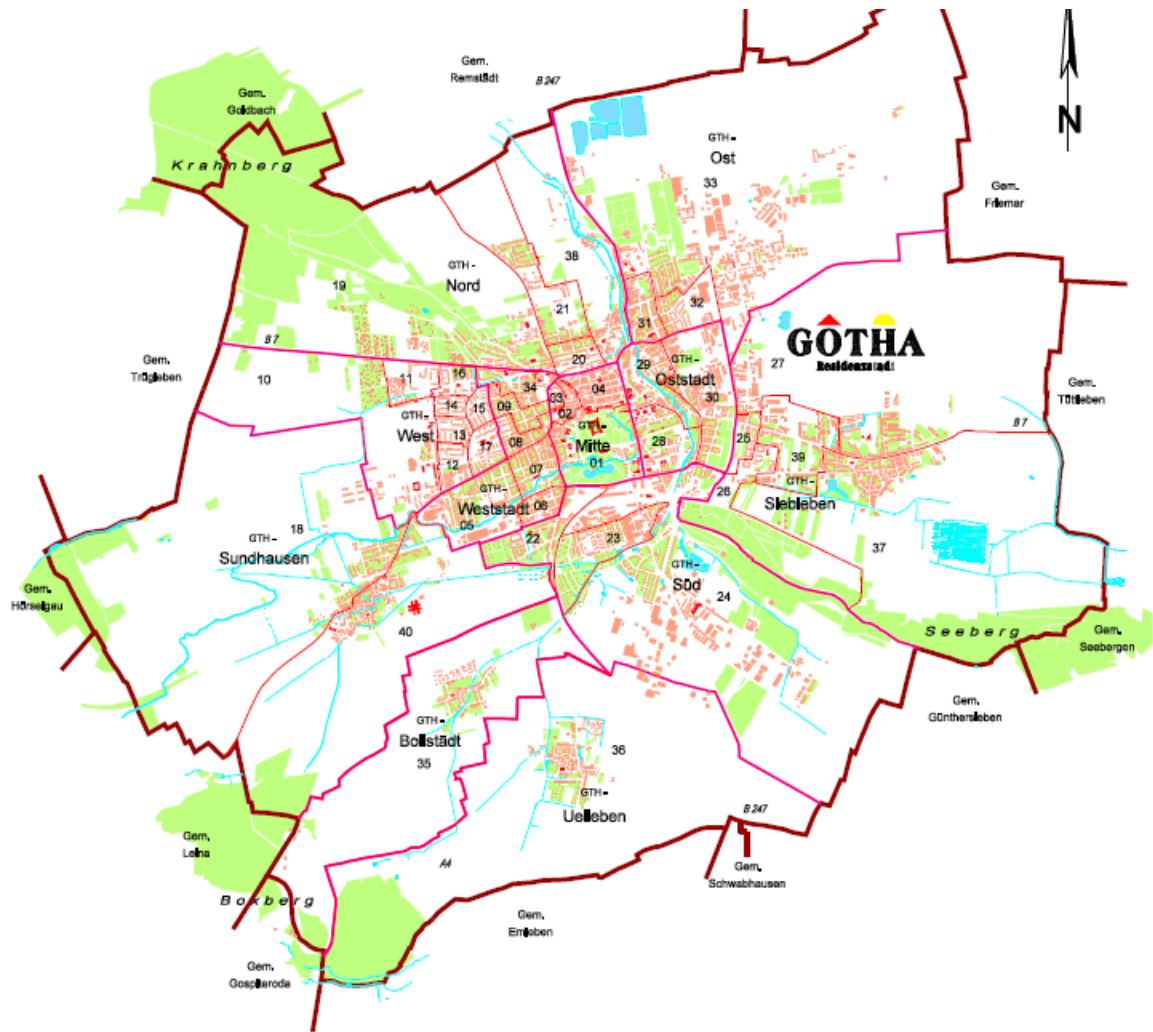

01 – Wahl-/Stimmbezirke

Wahllokal	Name	Strasse	PLZ/Stadt
1	Staatl. Grundschule "Josias Friedrich Löffler"	Am Tivoli 18	99867 Gotha
2	Staatl. Regelschule "Friedrich Myconius"	Bürgerau 23	99867 Gotha
3	Staatl. Regelschule "Friedrich Myconius"	Bürgerau 23	99867 Gotha
4	Stadtverwaltung Gotha	Brühl 4	99867 Gotha
5	Staatl. Koop. Gesamtschule "Herzog Ernst"	Reinhardsbrunner Straße 19	99867 Gotha
6	Alten- und Pflegeheim Pestalozzistraße	Pestalozzistraße 4	99867 Gotha
7	Staatl. Koop. Gesamtschule "Herzog Ernst"	Reinhardsbrunner Straße 19	99867 Gotha
8	Staatl. Grundschule "Ludwig Bechstein"	Brunnenstraße 46	99867 Gotha
9	August-Köhler-Kinderhaus	Brunnenstraße 40-42	99867 Gotha
10	Staatl. Berufsschulzentrum Gotha West	Von-Zach-Straße 61/63	99867 Gotha
11	Staatl. Regelschule "Conrad Ekhof"	Eschleber Straße 39	99867 Gotha
12	Staatl. Berufsschulzentrum Gotha West	Von-Zach-Straße 61/63	99867 Gotha
13	Staatl. Grundschule "Ludwig Bechstein"	Brunnenstraße 46	99867 Gotha
14	Staatl. Berufsschulzentrum Gotha West	Von-Zach-Straße 61/63	99867 Gotha
15	Staatl. Regelschule "Conrad Ekhof"	Eschleber Straße 39	99867 Gotha
16	Evangelische Grundschule Gotha	An der Wolfgangwiese 17-19	99867 Gotha
17	August-Köhler-Kinderhaus	Brunnenstraße 40-42	99867 Gotha
18	Staatl. Grundschule "Erich Kästner"	Anger 8	99867 Gotha
19	Staatl. Gymnasium "Arnoldischule"	Eisenacher Straße 5	99867 Gotha
20	Regionales Förderzentrum Gotha Lucas-Cranach-Schule Schulteil Wilhelm-Bock-Str.	Wilhelm-Bock-Straße 18	99867 Gotha
21	Regionales Förderzentrum Gotha Lucas-Cranach-Schule Schulteil Wilhelm-Bock-Str.	Wilhelm-Bock-Straße 18	99867 Gotha
22	Alten- und Pflegeheim Pestalozzistraße	Pestalozzistraße 4	99867 Gotha
23	Verein zur Förderung und Bildung Jugendlicher e.V.	Südstraße 15	99867 Gotha
24	Verein zur Förderung und Bildung Jugendlicher e.V.	Südstraße 15	99867 Gotha
25	Gustav Freytag Gymnasium	Clara-Zetkin-Straße 58	99867 Gotha
26	Gustav Freytag Gymnasium	Clara-Zetkin-Straße 58	99867 Gotha
27	Gaststätte "Vierjahreszeiten" Sieleben	Kindleber Weg 1a	99867 Gotha
28	Staatl. Regelschule "Andreas Reyher"	Mozartstraße 17	99867 Gotha
29	Stadtverwaltung Gotha, Neues Rathaus	Ekhofplatz 24	99867 Gotha
30	Kulturhaus Gotha, Theatercafe	Ekhofplatz 3	99867 Gotha
31	Staatl. Regelschule "Oststadt Gotha"	Bufleber Straße 13	99867 Gotha
32	Kindertagesstätte "Bummi"	Leinefelder Straße 38	99867 Gotha
33	Kindertagesstätte "Bummi"	Leinefelder Straße 38	99867 Gotha
34	Staatl. Gymnasium "Arnoldischule"	Eisenacher Straße 5	99867 Gotha
35	Stadtverwaltung Gotha, Außenstelle Boilstädt	Dorfstraße 2	99867 Gotha
36	Fritz-Fuchs-Haus Uelleben	An der Wolfgrube 4A	99867 Gotha
37	Freiwillige Feuerwehr Sieleben	Oberstraße 5	99867 Gotha
38	Regionales Förderzentrum Gotha Lucas-Cranach-Schule Schulteil Wilhelm-Bock-Str.	Wilhelm-Bock-Straße 18	99867 Gotha
39	Stadtverwaltung Gotha, Außenstelle Sieleben	Weimarerstr. 145	99867 Gotha
40	Staatl. Grundschule "Erich Kästner"	Anger 8	99867 Gotha
B1	Stadtverwaltung Gotha, Innungshalle	Hauptmarkt 3, 4. OG, Zi. 408	99867 Gotha
B2	Stadtverwaltung Gotha, Innungshalle	Hauptmarkt 3, 4. OG, Zi. 409	99867 Gotha
B3	Stadtverwaltung Gotha, Innungshalle	Hauptmarkt 3, 1. OG, Cafeteria	99867 Gotha
B4	Stadtverwaltung Gotha, Innungshalle	Hauptmarkt 3, 2. OG, Flur	99867 Gotha

B1 bis B4 - Briefwahlvorstände

3. Wahlvorschläge

Die Wahlvorschläge für die Wahlkreisstimme und für die Landesstimme sind aus der Kopie des Stimmzettels ersichtlich.

Stimmzettel
für die Wahl zum Thüringer Landtag im Wahlkreis 15 Gotha II
am 30. August 2009

Sie haben 2 Stimmen



hier 1 Stimme
für die Wahl
eines/einer Wahlkreis-
abgeordneten
Wahlkreisstimme



hier 1 Stimme
für die Wahl
einer Landesliste (Partei)
– maßgebende Stimme für die Verteilung der Sitze
insgesamt auf die einzelnen Parteien –
Landesstimme

1	Groß, Evelin Dipl.-Betriebswirtin Mechterstädt	CDU	Christlich Demokratische Union Deutschlands	<input type="radio"/>
2	Fundheller, Bernd selbstständiger Maurermeister Gotha	DIE LINKE	DIE LINKE	<input type="radio"/>
3	Hey, Matthias Beigeordneter der Stadt Gotha Gotha	SPD	Sozialdemokratische Partei Deutschlands	<input type="radio"/>
6	Köhler-Hohlfeld, Torsten Unternehmer Waltershausen	FDP	Freie Demokratische Partei	<input type="radio"/>
8	Städler, Klaus Dipl.-Lehrer Gotha	NPD	Nationaldemokratische Partei Deutschlands	<input type="radio"/>

<input type="radio"/>	CDU	Christlich Demokratische Union Deutschlands Dieter Althaus, Birgit Diezel, Mike Mohring, Christine Lieberknecht, Dr. Klaus Zeh	1
<input type="radio"/>	DIE LINKE	DIE LINKE Bodo Ramelow, Dr. Birgit Klaubert, Ina Leukefeld, Knut Korschewsky, Michaele Sojka	2
<input type="radio"/>	SPD	Sozialdemokratische Partei Deutschlands Christoph Matschie, Heike Taubert, Dr. Hartmut Schubert, Birgit Pelke, Wolfgang Lemb	3
<input type="radio"/>	GRÜNE	BÜNDNIS 90/DIE GRÜNEN Astrid Rothe-Beinlich, Dirk Adams, Anja Siegesmund, Dr. Frank Augsten, Jennifer Schubert	4
<input type="radio"/>	REP	DIE REPUBLIKANER Dr. Heinz-Joachim Schneider, Detlev Stauch, Matthias Ritter, Frank Welsch, Silvio Dettmar	5
<input type="radio"/>	FDP	Freie Demokratische Partei Uwe Barth, Franka Hitzing, Thomas L. Kemmerich, Lutz Recknagel, Dirk Bergner	6
<input type="radio"/>	Freie Wähler Thüringen	Freie Wähler in Thüringen Jürgen Haschke, Prof. Dr. Raban Graf von Westphalen, Birgit Adamek, Ralf Kirsten, Ronny Röhmid	7
<input type="radio"/>	NPD	Nationaldemokratische Partei Deutschlands Frank Schwerdt, Uwe Báz-Dölle, Sebastian Reiche, Jan Morgenroth, Peter Nürnberger	8
<input type="radio"/>	ödp	Ökologisch-Demokratische Partei Karl-Edmund Vogt, Susann Mai, Dr. Frank-Eberhard Wilde, Clemens Roschka, Manfred Kaiser	9

4. Wahlbeteiligung

Die Wahlbeteiligung zeigt folgende Übersicht:

	Wahlberechtigte	Wähler	Wahlbeteiligung in Prozent
Land Thüringen	1 910 074	1 073 651	56,2
Wahlkreis 15	42 033	22 564	53,7
Stadt Gotha	37 620	19 604	52,1

Damit lag die Wahlbeteiligung in der Stadt Gotha unter dem Landesdurchschnitt und war auch geringer als im Wahlkreis.

Die Entwicklung der Wahlbeteiligung in Gotha seit 1990 für Bundestags- und Landtagswahlen zeigt folgendes Diagramm:

Entwicklung der Wahlbeteiligung seit 1990 bei Landtags- und Bundestagswahlen

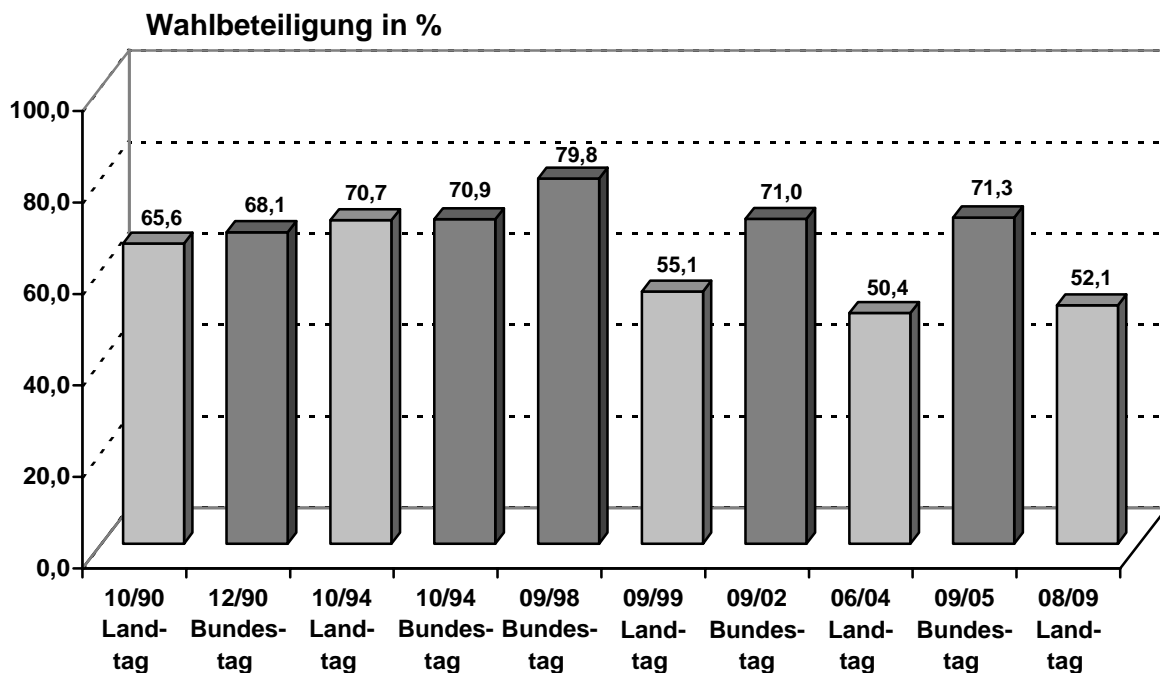

In den einzelnen Wahlbezirken lag die Wahlbeteiligung (ohne Briefwahl) zwischen 59,3 % im Wahlbezirk 36 - Uelleben und 27,0 % im Wahlbezirk 14 Gotha - West (vgl. hierzu Anlage 1).

5. Wahlergebnisse

5.1. Land Thüringen

Wahlsieger bei den Landesstimmen war die CDU mit 31,2% (2004 - 43,0%) vor der Partei DIE LINKE mit 27,4% (2004 – 26,1%) und der SPD mit 18,5% (2004 - 14,5%). Die GRÜNEN erlangten 6,2% (2004 – 4,5%) und die FDP konnte 7,6% (2004 – 3,6%) erreichen. Für beide Parteien bedeutet das den Wiedereinzug in den Landtag. Von den 44 Direktmandaten gingen 28 an die CDU und 14 an DIE LINKE und 2 an die SPD.

Nachfolgend das ausführliche Landesergebnis:

Wahlberechtigte: 1 910 074

Wähler: 1 073 651

Wahlbeteiligung: 56,2%

Wahlkreisstimmen	
ungültige Stimmen	23 249
gültige Stimmen	1 050 402

Landesstimmen	
ungültige Stimmen	19 354
gültige Stimmen	1 054 297

	Partei	von den gültigen Stimmen entfielen auf:		
		Stimmen	%	Sitze
1	CDU	333 844	31,8	28
2	DIE LINKE	290 921	27,7	14
3	SPD	199 862	19,0	2
4	GRÜNE	57 062	5,4	-
5	REP	-	-	-
6	FDP	79 907	7,6	-
7	Fr. Wähler	37 569	3,6	-
8	NPD	47 518	4,5	-
9	ödp	1 049	0,1	-
10	Sonstige 1)	2 599	0,2	-

von den gültigen Stimmen entfielen auf:			Sitze im Landtag
Stimmen	%	Sitze	
329 241	31,2	2	30
288 932	27,4	13	27
195 353	18,5	16	18
64 889	6,2	6	6
4 587	0,4	-	-
80 511	7,6	7	7
40 834	3,9	-	-
45 401	4,3	-	-
4 453	0,4	-	-
-	-	-	-

1) Einzelbewerber

Sitze im Landtag gesamt: 88

Vergleich zur Landtagswahl 2004:

Stimmverhalten	Landesstimme (in %)	
	2009	2004
Wahlbeteiligung	56,2	53,8
Gültige Landesstimmen	98,1	95,9

davon entfielen auf:	Landesstimme (in %)		Gewinn/Verlust in Prozentpunkten	Sitze im Landtag	
	2009	2004		2009	2004
CDU	31,2	43,0	- 11,8	30	45
DIE LINKE*	27,4	26,1	1,3	27	28
SPD	18,5	14,5	4,0	18	15
GRÜNE	6,2	4,5	1,7	6	-
REP	0,4	2,0	- 1,6	-	-
FDP	7,6	3,6	4,0	7	-
Fr. Wähler	3,9	2,6	1,3	-	-
NPD	4,3	1,6	2,7	-	-
ödp	0,4	0,2	0,2	-	-
Sonstige 1)	-	2,0	- 2,0	-	-

1) 2004: BSU, GRAUE, KPD, ODAD, VIBT

* vor 2006 PDS

Abschließend noch die Landesstimmenanteile ausgewählter Parteien seit 1990:

Landesstimmenanteile bei den Landtagswahlen

Land Thüringen

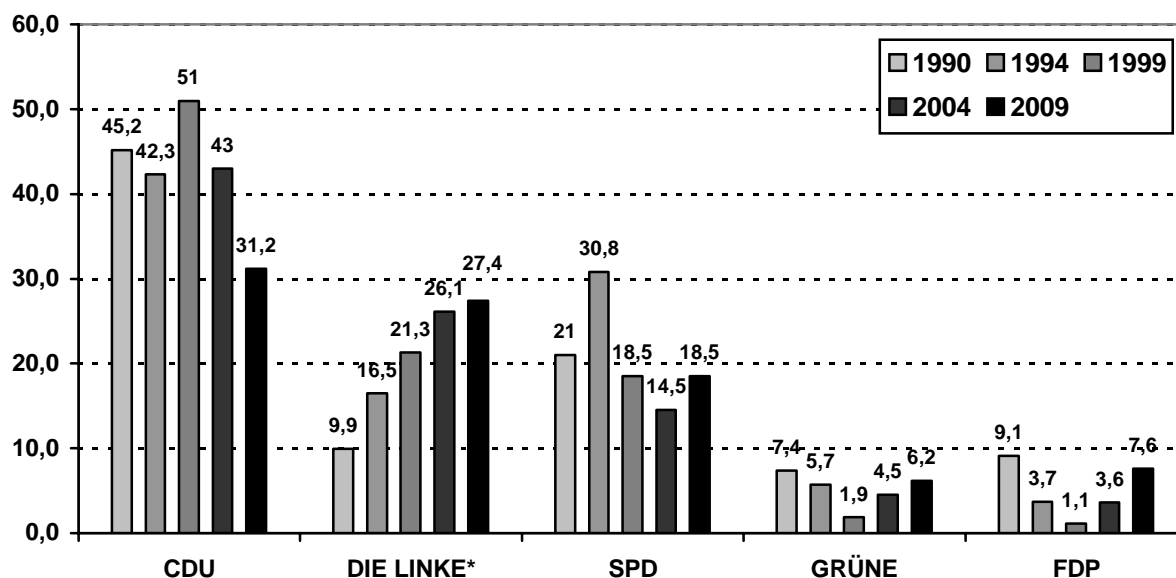

* vor 2006 PDS

5.2. Wahlkreis 15 - Gotha II

Im Wahlkreis 15 - Gotha II gewann die CDU knapp mit 27,0% der Stimmen (2004 - 39,6%) vor der Partei DIE LINKE mit 26,2% (2004 - 29,0%) und der SPD mit 25,9% (2004 - 14,5%). Das Direktmandat ging an Matthias Hey, SPD, mit 40,6% der Wahlkreisstimmen. Den zweiten Platz belegte Evelin Groß, CDU, mit 25,0% (2004 - 40,7%), gefolgt von Bernd Fundheller, DIE LINKE, mit 22,7%.

Nachfolgend die Ergebnisse für den Wahlkreis Gotha II:

Wahlberechtigte: 42 033

Wähler: 22 564

Wahlbeteiligung: 53,7%

Wahlkreisstimme	
ungültige Wahlkreisstimmen	405
gültige Wahlkreisstimmen	22 159

Landesstimme	
ungültige Landesstimmen	358
gültige Landesstimmen	22 206

Nr.	Name, Vorname	Partei	Stimmen	%
1	Groß, Evelin	CDU	5 548	25,0
2	Fundheller, Bernd	DIE LINKE	5 024	22,7
3	Hey, Matthias	SPD	8 998	40,6
6	Köhler-Hohlfeld, Torsten	GRÜNE	1 371	6,2
8	Städler, Klaus	NPD	1 218	5,5

Nr.	Partei	Stimmen	%
1	CDU	6 005	27,0
2	DIE LINKE	5 810	26,2
3	SPD	5 750	25,9
4	GRÜNE	1 269	5,7
5	REP	123	0,6
6	FDP	1 393	6,3
7	Fr. Wähler	629	2,8
8	NPD	1 143	5,1
9	ödp	84	0,4

Gewählt ist:
Matthias Hey, SPD

Vergleich zur Landtagswahl 2004:

Stimmverhalten	Landesstimme (in %)	
	2009	2004
Wahlbeteiligung	53,7	51,8
Gültige Landesstimmen	98,4	96,3

davon entfielen auf:	Landesstimme (in %)		Gewinn/Verlust in Prozentpunkten
CDU	27,0	39,6	- 12,6
DIE LINKE	26,2	29,0	-2,8
SPD	25,9	14,5	11,4
GRÜNE	5,7	4,7	1,0
REP	0,6	3,1	- 2,5
FDP	6,3	3,6	2,7
Fr. Wähler	2,8	1,9	0,9
NPD	5,1	1,1	4,0
ödp	0,4	0,2	0,2
Sonstige 1)	-	2,2	- 2,2

1) 2004: BSU, GRAUE, KPD, ODAD, VIBT

* vor 2006 PDS

5.3. Stadt Gotha

Das Wahlergebnis in der Stadt Gotha unterscheidet sich nur geringfügig vom Ergebnis im zugehörigen Wahlkreis 15, jedoch gewann hier DIE LINKE mit 27,0% vor der SPD mit 26,6% und der CDU mit 25,7%. Evelin Groß, CDU, schnitt ebenfalls schlechter ab als im Wahlkreis insgesamt und erreichte mit 22,7% lediglich die dritthöchste Stimmenanzahl. Matthias Hey, SPD, konnte in der Stadt Gotha noch deutlicher gewinnen als im übrigen Wahlkreis und erreichte 42,9% der Stimmen. Auf Bernd Fundheller, DIE LINKE, entfielen 23,1% der Stimmen.

Wahlberechtigte: 37 620

Wähler: 19 604

Wahlbeteiligung: 52,1%

Wahlkreisstimme	
ungültige Wahlkreisstimmen	336
gültige Wahlkreisstimmen	19 268

Landesstimme	
ungültige Landesstimmen	297
gültige Landesstimmen	19 307

Nr.	Name, Vorname	Partei	Stimmen	%
1	Groß, Evelin	CDU	4 367	22,7
2	Fundheller, Bernd	DIE LINKE	4 457	23,1
3	Hey, Matthias	SPD	8 258	42,9
			-	-
			-	-
6	Köhler-Hohlfeld, Torsten	FDP	1 176	6,1
			-	-
8	Städler, Klaus	NPD	1 010	5,2
			-	-

Nr.	Partei	Stimmen	%
1	CDU	4 968	25,7
2	DIE LINKE	5 205	27,0
3	SPD	5 143	26,6
4	GRÜNE	1 131	5,9
5	REP	90	0,5
6	FDP	1 201	6,2
7	Fr. Wähler	535	2,8
8	NPD	960	5,0
9	ödp	74	0,4

Vergleich zur Landtagswahl 2004:

Stimmverhalten	Landesstimme (in %)	
	2009	2004
Wahlbeteiligung	52,1	50,4
Gültige Landesstimmen	98,5	96,4

davon entfielen auf:	Landesstimme (in %)		Gewinn/Verlust in Prozentpunkten
CDU	25,7	38,2	- 12,5
DIE LINKE	27,0	30,0	- 3,0
SPD	26,6	14,6	12,0
GRÜNE	5,9	4,7	1,2
REP	0,5	3,2	- 2,7
FDP	6,2	3,7	2,5
Fr. Wähler	2,8	2,0	0,8
NPD	5,0	1,1	3,9
ödp	0,4	0,2	0,2
Sonstige 1)	-	2,3	-2,3

1) 2004: BSU, GRAUE, KPD, ODAD, VIBT

* vor 2006 PDS

Die Ergebnisse in den einzelnen Wahlbezirken bei den Wahlkreis- und Landesstimmen zeigen die Anlagen 2 und 3.

Eine Übersicht über die Landesstimmenanteile für ausgewählte Parteien bei den Landtagswahlen seit 1990 sowie die Gewinne und Verluste im Vergleich zum Jahr 2004 zeigen die folgenden Grafiken.

Landesstimmenanteile bei den Landtagswahlen seit 1990 Stadt Gotha

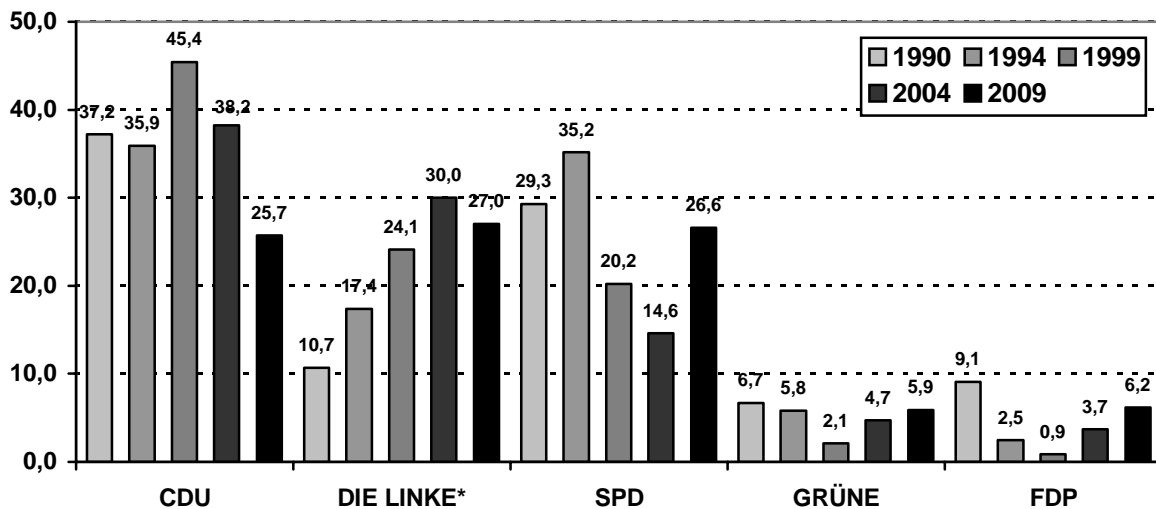

* vor 2006 PDS

Stimmengewinne und -verluste im Vergleich zur Landtagswahl 2004 Landesstimmen

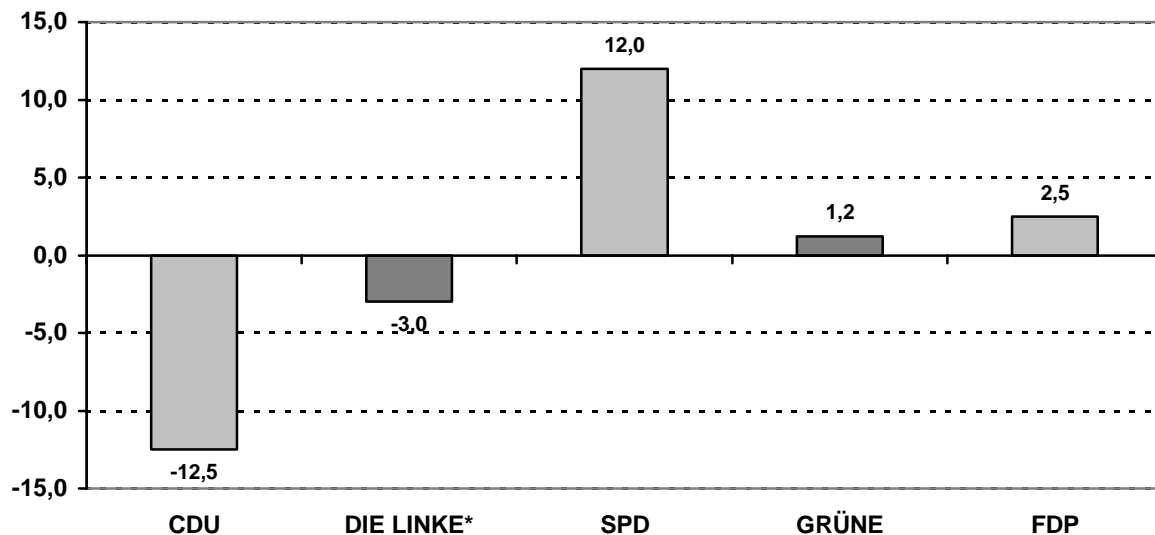

* vor 2006 PDS

Abschließend noch eine Grafik mit den vier bestplatzierten Parteien bzgl. Der Wahlbezirke mit den besten und schlechtesten Ergebnissen.

Wahlbezirke mit den besten und schlechtesten Ergebnissen der vier bestplatzierten Parteien (Landesstimmen)

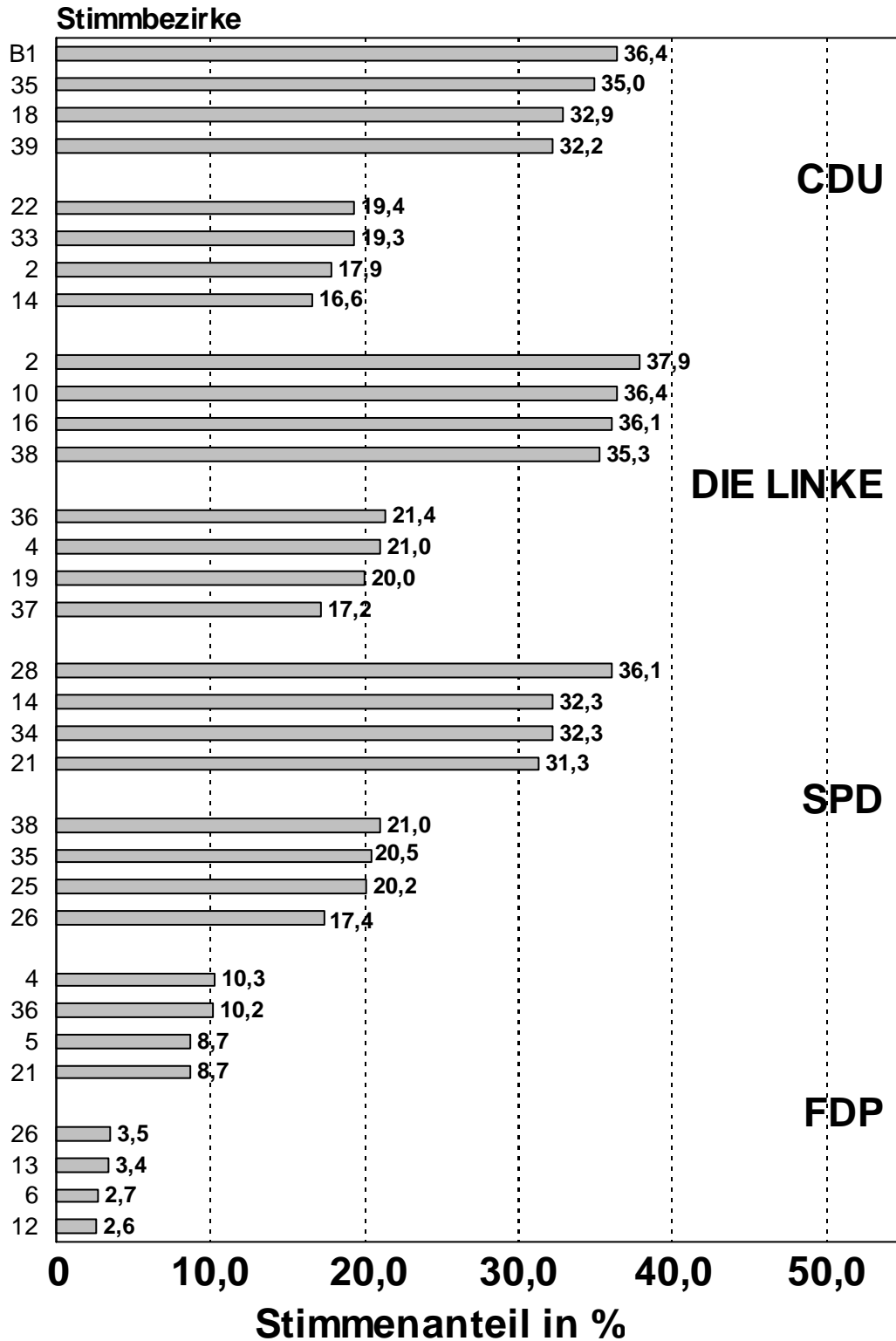

Anlagen

Wahlbeteiligung - Rangfolge Landtagswahl 2009 Zweitstimme

Endergebnis

Ergebnisse in den Wahlbezirken nach Stimmenanteil (in %) sortiert

Nr	Wahlbezirk	Ergebnis	Stimmen
36	Fritz-Fuchs-Haus Uelleben	59,28%	380
5	Koop. Gesamtschule "Herzog Ernst"	54,71%	581
35	Stadtverwaltung Außenstelle Boilstädt	54,36%	418
21	Regionales Förderzentrum Lucas-Cranach-S	53,36%	460
19	Staatl. Gymnasium "Arnoldischule"	52,23%	468
27	Gaststätte "Vierjahreszeiten" Siebleben	52,19%	465
33	Kindertagesstätte "Bummi"	49,85%	484
34	Staatl. Gymnasium "Arnoldischule"	49,36%	388
7	Koop. Gesamtschule "Herzog Ernst"	48,91%	584
39	Stadtverwaltung Außenstelle Siebleben	47,88%	373
9	August-Köhler-Kinderhaus	47,79%	410
15	Staatl. Regelschule "Conrad Ekhof"	47,54%	434
37	Freiwillige Feuerwehr Siebleben	47,27%	511
40	Staatl. Grundschule "Erich Kästner"	46,51%	233
18	Staatl. Grundschule "Erich Kästner"	45,79%	364
28	Staatl. Regelschule "Andreas Reyher"	45,05%	560
16	Evangelische Grundschule Gotha	44,85%	309
8	Staatl. Grundschule "Ludwig Bechstein"	44,09%	459
17	August-Köhler-Kinderhaus	42,92%	546
1	Staatl. Grundschule "Josias Fr. Löffler"	42,78%	483
23	Verein zur Förderung und Bildung Jugendl	41,31%	497
29	Stadtverwaltung Gotha, Neues Rathaus	40,58%	433
22	Alten- und Pflegeheim Pestalozzistraße	40,44%	459
4	Stadtverwaltung Gotha, Brühl 4	40,20%	482
32	Kindertagesstätte "Bummi"	40,04%	404
24	Verein zur Förderung und Bildung Jugendl	39,68%	544
11	Staatl. Regelschule "Conrad Ekhof"	39,16%	298
26	Gustav-Freytag-Gymnasium	38,55%	320
3	Staatl. Regelschule "Friedrich Myconius"	38,34%	240
2	Staatl. Regelschule "Friedrich Myconius"	37,64%	347
31	Staatl. Regelschule "Oststadt Gotha"	37,46%	387
10	Staatl. Berufsschulzentrum Gotha West	37,30%	323
30	Kulturhaus Gotha, Theatercafé	37,26%	345
12	Staatl. Berufsschulzentrum Gotha West	36,61%	425
38	Regionales Förderzentrum Lucas-Cranach-S	36,57%	230
20	Regionales Förderzentrum Lucas-Cranach-S	36,17%	315
6	Alten- und Pflegeheim Pestalozzistraße	35,71%	305
25	Gustav-Freytag-Gymnasium	32,60%	252
13	Staatl. Grundschule "Ludwig Bechstein"	31,31%	361
14	Staatl. Berufsschulzentrum Gotha West	27,04%	232

Nr	Wahlbezirk	A1	A2	A	B	B2	B1	C	D	D1	D2	D3	D6	D8
1	Staatl. Grundschule "Josias Fr. Löffler" in %	995	134	1129	483 42,78	482	1	5	478	83 17,36	101 21,13	237 49,58	34 7,11	23 4,81
2	Staatl. Regelschule "Friedrich Myconius" in %	851	71	922	347 37,64	347	0	13	334	49 14,67	103 30,84	136 40,72	21 6,29	25 7,49
3	Staatl. Regelschule "Friedrich Myconius" in %	583	43	626	240 38,34	240	0	6	234	54 23,08	71 30,34	89 38,03	10 4,27	10 4,27
4	Stadtverwaltung Gotha, Brühl 4 in %	1057	142	1199	482 40,20	482	0	9	473	100 21,14	90 19,03	222 46,93	35 7,40	26 5,50
5	Koop. Gesamtschule "Herzog Ernst" in %	898	164	1062	581 54,71	581	0	6	575	128 22,26	103 17,91	283 49,22	39 6,78	22 3,83
6	Alten- und Pflegeheim Pestalozzistraße in %	806	48	854	305 35,71	305	0	5	300	52 17,33	78 26,00	123 41,00	19 6,33	28 9,33
7	Koop. Gesamtschule "Herzog Ernst" in %	1085	109	1194	584 48,91	584	0	5	579	114 19,69	119 20,55	274 47,32	45 7,77	27 4,66
8	Staatl. Grundschule "Ludwig Bechstein" in %	901	140	1041	459 44,09	459	0	12	447	76 17,00	115 25,73	211 47,20	26 5,82	19 4,25
9	August-Köhler-Kinderhaus in %	730	128	858	410 47,79	410	0	6	404	82 20,30	77 19,06	183 45,30	34 8,42	28 6,93
10	Staatl. Berufsschulzentrum Gotha West in %	784	82	866	323 37,30	323	0	10	313	63 20,13	107 34,19	106 33,87	19 6,07	18 5,75
11	Staatl. Regelschule "Conrad Ekhof" in %	699	62	761	298 39,16	298	0	11	287	57 19,86	63 21,95	133 46,34	15 5,23	19 6,62
12	Staatl. Berufsschulzentrum Gotha West in %	1050	111	1161	425 36,61	425	0	12	413	84 20,34	114 27,60	175 42,37	13 3,15	27 6,54

Nr	Wahlbezirk	A1	A2	A	B	B2	B1	C	D	D1	D2	D3	D6	D8
13	Staatl. Grundschule "Ludwig Bechstein" in %	1069	84	1153	361 31,31	361	0	7	354	85 24,01	96 27,12	141 39,83	11 3,11	21 5,93
14	Staatl. Berufsschulzentrum Gotha West in %	818	40	858	232 27,04	231	1	5	227	37 16,30	59 25,99	95 41,85	15 6,61	21 9,25
15	Staatl. Regelschule "Conrad Ekhof" in %	805	108	913	434 47,54	434	0	14	420	84 20,00	99 23,57	191 45,48	31 7,38	15 3,57
16	Evangelische Grundschule Gotha in %	639	50	689	309 44,85	309	0	1	308	62 20,13	92 29,87	119 38,64	16 5,19	19 6,17
17	August-Köhler-Kinderhaus in %	1163	109	1272	546 42,92	546	0	12	534	115 21,54	132 24,72	237 44,38	28 5,24	22 4,12
18	Staatl. Grundschule "Erich Kästner" in %	699	96	795	364 45,79	364	0	3	361	98 27,15	77 21,33	137 37,95	32 8,86	17 4,71
19	Staatl. Gymnasium "Arnoldischule" in %	749	147	896	468 52,23	468	0	5	463	128 27,65	76 16,41	213 46,00	32 6,91	14 3,02
20	Regionales Förderzentrum Lucas-Cranach-S in %	798	73	871	315 36,17	315	0	6	309	66 21,36	61 19,74	142 45,95	17 5,50	23 7,44
21	Regionales Förderzentrum Lucas-Cranach-S in %	750	112	862	460 53,36	460	0	7	453	92 20,31	78 17,22	228 50,33	33 7,28	22 4,86
22	Alten- und Pflegeheim Pestalozzistraße in %	949	186	1135	459 40,44	459	0	8	451	86 19,07	109 24,17	198 43,90	28 6,21	30 6,65
23	Verein zur Förderung und Bildung Jugendl in %	1109	94	1203	497 41,31	497	0	17	480	91 18,96	130 27,08	202 42,08	33 6,88	24 5,00
24	Verein zur Förderung und Bildung Jugendl in %	1205	166	1371	544 39,68	544	0	8	536	101 18,84	131 24,44	225 41,98	51 9,51	28 5,22
25	Gustav-Freytag-Gymnasium in %	735	38	773	252 32,60	251	1	4	248	59 23,79	75 30,24	78 31,45	14 5,65	22 8,87

Nr	Wahlbezirk	A1	A2	A	B	B2	B1	C	D	D1	D2	D3	D6	D8
26	Gustav-Freytag-Gymnasium in %	800	30	830	320 38,55	320	0	9	311	81 26,05	100 32,15	81 26,05	14 4,50	35 11,25
27	Gaststätte "Vierjahreszeiten" Siebleben in %	799	92	891	465 52,19	465	0	7	458	97 21,18	109 23,80	206 44,98	22 4,80	24 5,24
28	Staatl. Regelschule "Andreas Reyher" in %	1088	155	1243	560 45,05	559	1	13	547	100 18,28	120 21,94	271 49,54	28 5,12	28 5,12
29	Stadtverwaltung Gotha, Neues Rathaus in %	976	91	1067	433 40,58	433	0	7	426	104 24,41	103 24,18	167 39,20	19 4,46	33 7,75
30	Kulturhaus Gotha, Theatercafe in %	866	60	926	345 37,26	345	0	4	341	87 25,51	88 25,81	126 36,95	19 5,57	21 6,16
31	Staatl. Regelschule "Oststadt Gotha" in %	987	46	1033	387 37,46	387	0	9	378	80 21,16	97 25,66	144 38,10	21 5,56	36 9,52
32	Kindertagesstätte "Bummi" in %	955	54	1009	404 40,04	404	0	7	397	90 22,67	105 26,45	168 42,32	15 3,78	19 4,79
33	Kindertagesstätte "Bummi" in %	890	81	971	484 49,85	484	0	10	474	82 17,30	115 24,26	228 48,10	24 5,06	25 5,27
34	Staatl. Gymnasium "Arnoldischule" in %	708	78	786	388 49,36	388	0	7	381	77 20,21	67 17,59	198 51,97	19 4,99	20 5,25
35	Stadtverwaltung Außenstelle Boilstädt in %	679	90	769	418 54,36	418	0	4	414	144 34,78	81 19,57	148 35,75	24 5,80	17 4,11
36	Fritz-Fuchs-Haus Uelleben in %	603	38	641	380 59,28	380	0	7	373	115 30,83	63 16,89	154 41,29	30 8,04	11 2,95
37	Freiwillige Feuerwehr Siebleben in %	992	89	1081	511 47,27	510	1	4	507	116 22,88	87 17,16	227 44,77	34 6,71	43 8,48
38	Regionales Förderzentrum Lucas-Cranach-S in %	558	71	629	230 36,57	230	0	7	223	44 19,73	68 30,49	83 37,22	16 7,17	12 5,38

Nr	Wahlbezirk	Wahlberechtigte o. Sperrvermerk	Wahlberechtigte mit Sperrvermerk	Wahlberechtigte insgesamt	Stimmzettel	Gemäß Wählerver- zeichnis	davon mit Wahl- schein	Ungültige Erststim- men	Gültige Erststimmen	Groß (CDU)	Fundheller (DIE LINKE)	Hey (SPD)	Köhler-Hohlheid (FDP)	Städler (NPD)
		A1	A2	A	B	B2	B1	C	D	D1	D2	D3	D6	D8
39	Stadtverwaltung Außenstelle Siebleben in %	719	60	779	373 47,88	372	1	2	371	103 27,76	76 20,49	149 40,16	22 5,93	21 5,66
40	Staatl. Grundschule "Erich Kästner" in %	474	27	501	233 46,51	233	0	6	227	57 25,11	54 23,79	80 35,24	12 5,29	24 10,57
	Summe Urnenwahl in %	34021	3599	37620	16109 42,82	16103	6	300	15809	3423 21,65	3689 23,33	6808 43,06	970 6,14	919 5,81
B1	Stadtverwaltung Gotha, Innungshalle in %	0	0	0	619 0,00	0	619	4	615	210 34,15	117 19,02	215 34,96	52 8,46	21 3,41
B2	Stadtverwaltung Gotha, Innungshalle in %	0	0	0	958 0,00	0	958	13	945	267 28,25	201 21,27	410 43,39	49 5,19	18 1,90
B3	Stadtverwaltung Gotha, Innungshalle in %	0	0	0	968 0,00	0	968	6	962	232 24,12	215 22,35	437 45,43	57 5,93	21 2,18
B4	Stadtverwaltung Gotha, Innungshalle in %	0	0	0	950 0,00	0	950	13	937	235 25,08	235 25,08	388 41,41	48 5,12	31 3,31
	Summe Briefwahl in %	0	0	0	3495 0,00	0	3495	36	3459	944 27,29	768 22,20	1450 41,92	206 5,96	91 2,63
	Gesamt in %	34021	3599	37620	19604 52,11	16103	3501	336	19268	4367 22,66	4457 23,13	8258 42,86	1176 6,10	1010 5,24

Nr	Bereich	Wahlberechtigte o. Sperrvermerk.	Wahlberechtigte mit Sperrvermerk	Wahlberechtigte insgesamt	Stimmzettel	Gemäß Wählerverzeichnis.	davon mit Wahrschein	Ungültige Zweitstimmen	Gültige Zweitstimmen	CDU	DIE LINKE	SPD	GRÜNE	REP	FDP	Freie Wähler Thüringen	NPD	ödp
		A1	A2	A	B	B2	B1	E	F	F1	F2	F3	F4	F5	F6	F7	F8	F9
1	Staatl. Grundschule "Josias Fr. Löffler" in %	995	134	1129	483 42,78	482	1	7	476	107 22,48	126 26,47	126 26,47	50 10,50	2 0,42	34 7,14	10 2,10	20 4,20	1 0,21
2	Staatl. Regelschule "Friedrich Myconius" in %	851	71	922	347 37,64	347	0	12	335	60 17,91	127 37,91	79 23,58	15 4,48	2 0,60	20 5,97	11 3,28	21 6,27	0 0,00
3	Staatl. Regelschule "Friedrich Myconius" in %	583	43	626	240 38,34	240	0	5	235	55 23,40	80 34,04	61 25,96	11 4,68	0 0,00	13 5,53	2 0,85	13 5,53	0 0,00
4	Stadtverwaltung Gotha, Brühl 4 in %	1057	142	1199	482 40,20	482	0	6	476	113 23,74	100 21,01	123 25,84	50 10,50	0 0,00	49 10,29	12 2,52	27 5,67	2 0,42
5	Koop. Gesamtschule "Herzog Ernst" in %	898	164	1062	581 54,71	581	0	4	577	162 28,08	125 21,66	159 27,56	39 6,76	2 0,35	50 8,67	16 2,77	22 3,81	2 0,35
6	Alten- und Pflegeheim Pestalozzistraße in %	806	48	854	305 35,71	305	0	4	301	61 20,27	89 29,57	73 24,25	17 5,65	0 0,00	8 2,66	14 4,65	38 12,62	1 0,33
7	Koop. Gesamtschule "Herzog Ernst" in %	1085	109	1194	584 48,91	584	0	4	580	135 23,28	131 22,59	166 28,62	45 7,76	0 0,00	50 8,62	16 2,76	35 6,03	2 0,34
8	Staatl. Grundschule "Ludwig Bechstein" in %	901	140	1041	459 44,09	459	0	11	448	93 20,76	130 29,02	120 26,79	38 8,48	2 0,45	29 6,47	18 4,02	17 3,79	1 0,22
9	August-Köhler-Kinderhaus in %	730	128	858	410 47,79	410	0	3	407	98 24,08	97 23,83	102 25,06	42 10,32	1 0,25	26 6,39	16 3,93	21 5,16	4 0,98
10	Staatl. Berufsschulzentrum Gotha West in %	784	82	866	323 37,30	323	0	7	316	64 20,25	115 36,39	84 26,58	6 1,90	0 0,00	20 6,33	10 3,16	16 5,06	1 0,32
11	Staatl. Regelschule "Conrad Ekhof" in %	699	62	761	298 39,16	298	0	9	289	68 23,53	73 25,26	81 28,03	15 5,19	1 0,35	24 8,30	8 2,77	17 5,88	2 0,69
12	Staatl. Berufsschulzentrum Gotha West in %	1050	111	1161	425 36,61	425	0	8	417	103 24,70	137 32,85	107 25,66	16 3,84	1 0,24	11 2,64	12 2,88	28 6,71	2 0,48
13	Staatl. Grundschule "Ludwig Bechstein" in %	1069	84	1153	361 31,31	361	0	9	352	85 24,15	120 34,09	87 24,72	16 4,55	5 1,42	12 3,41	14 3,98	12 3,41	1 0,28

Nr	Bereich	A1	A2	A	B	B2	B1	E	F	F1	F2	F3	F4	F5	F6	F7	F8	F9
14	Staatl. Berufsschulzentrum Gotha West in %	818	40	858	232 27,04	231	1	3	229	38 16,59	69 30,13	74 32,31	11 4,80	0 0,00	9 3,93	7 3,06	19 8,30	2 0,87
15	Staatl. Regelschule "Conrad Ekhof" in %	805	108	913	434 47,54	434	0	12	422	96 22,75	113 26,78	130 30,81	20 4,74	3 0,71	23 5,45	19 4,50	15 3,55	3 0,71
16	Evangelische Grundschule Gotha in %	639	50	689	309 44,85	309	0	4	305	65 21,31	110 36,07	80 26,23	12 3,93	1 0,33	12 3,93	6 1,97	18 5,90	1 0,33
17	August-Köhler-Kinderhaus in %	1163	109	1272	546 42,92	546	0	17	529	146 27,60	147 27,79	152 28,73	26 4,91	2 0,38	24 4,54	9 1,70	22 4,16	1 0,19
18	Staatl. Grundschule "Erich Kästner" in %	699	96	795	364 45,79	364	0	2	362	119 32,87	80 22,10	92 25,41	22 6,08	1 0,28	23 6,35	8 2,21	17 4,70	0 0,00
19	Staatl. Gymnasium "Arnoldischule" in %	749	147	896	468 52,23	468	0	4	464	141 30,39	93 20,04	127 27,37	29 6,25	0 0,00	34 7,33	16 3,45	17 3,66	7 1,51
20	Regionales Förderzentrum Lucas-Cranach-S in %	798	73	871	315 36,17	315	0	3	312	76 24,36	80 25,64	85 27,24	21 6,73	2 0,64	17 5,45	7 2,24	21 6,73	3 0,96
21	Regionales Förderzentrum Lucas-Cranach-S in %	750	112	862	460 53,36	460	0	9	451	117 25,94	100 22,17	141 31,26	22 4,88	1 0,22	39 8,65	10 2,22	19 4,21	2 0,44
22	Alten- und Pflegeheim Pestalozzistraße in %	949	186	1135	459 40,44	459	0	5	454	88 19,38	135 29,74	125 27,53	29 6,39	3 0,66	30 6,61	13 2,86	27 5,95	4 0,88
23	Verein zur Förderung und Bildung Jugendl in %	1109	94	1203	497 41,31	497	0	16	481	110 22,87	140 29,11	138 28,69	19 3,95	3 0,62	30 6,24	18 3,74	23 4,78	0 0,00
24	Verein zur Förderung und Bildung Jugendl in %	1205	166	1371	544 39,68	544	0	8	536	119 22,20	154 28,73	135 25,19	32 5,97	4 0,75	42 7,84	18 3,36	26 4,85	6 1,12
25	Gustav-Freytag-Gymnasium in %	735	38	773	252 32,60	251	1	4	248	69 27,82	75 30,24	50 20,16	11 4,44	0 0,00	12 4,84	8 3,23	23 9,27	0 0,00
26	Gustav-Freytag-Gymnasium in %	800	30	830	320 38,55	320	0	9	311	86 27,65	99 31,83	54 17,36	11 3,54	2 0,64	11 3,54	12 3,86	36 11,58	0 0,00

Nr	Bereich	Wahlberechtigte o. Sperrvermerk.	Wahlberechtigte mit Sperrvermerk	Wahlberechtigte insgesamt	Stimmzettel	Gemäß Wählerverzeichnis.	davon mit Wahrschein	Ungültige Zweitstimmen	Gültige Zweitstimmen	CDU	DIE LINKE	SPD	GRÜNE	REP	FDP	Freie Wähler Thüringen	NPD	ödp
		A1	A2	A	B	B2	B1	E	F	F1	F2	F3	F4	F5	F6	F7	F8	F9
27	Gaststätte "Vierjahreszeiten" Siebleben in %	799	92	891	465 52,19	465	0	2	463	107 23,11	142 30,67	126 27,21	32 6,91	1 0,22	26 5,62	9 1,94	17 3,67	3 0,65
28	Staatl. Regelschule "Andreas Reyher" in %	1088	155	1243	560 45,05	559	1	12	548	115 20,99	130 23,72	198 36,13	36 6,57	5 0,91	22 4,01	15 2,74	27 4,93	0 0,00
29	Stadtverwaltung Gotha, Neues Rathaus in %	976	91	1067	433 40,58	433	0	8	425	121 28,47	113 26,59	103 24,24	20 4,71	4 0,94	27 6,35	9 2,12	28 6,59	0 0,00
30	Kulturhaus Gotha, Theatercafe in %	866	60	926	345 37,26	345	0	4	341	84 24,63	93 27,27	87 25,51	20 5,87	8 2,35	19 5,57	10 2,93	20 5,87	0 0,00
31	Staatl. Regelschule "Oststadt Gotha" in %	987	46	1033	387 37,46	387	0	10	377	95 25,20	104 27,59	100 26,53	15 3,98	2 0,53	22 5,84	8 2,12	30 7,96	1 0,27
32	Kindertagesstätte "Bummi" in %	955	54	1009	404 40,04	404	0	4	400	117 29,25	116 29,00	117 29,25	12 3,00	0 0,00	16 4,00	5 1,25	17 4,25	0 0,00
33	Kindertagesstätte "Bummi" in %	890	81	971	484 49,85	484	0	7	477	92 19,29	144 30,19	149 31,24	23 4,82	1 0,21	23 4,82	17 3,56	28 5,87	0 0,00
34	Staatl. Gymnasium "Arnoldischule" in %	708	78	786	388 49,36	388	0	7	381	91 23,88	94 24,67	123 32,28	22 5,77	7 1,84	23 6,04	2 0,52	16 4,20	3 0,79
35	Stadtverwaltung Außenstelle Boilstädt in %	679	90	769	418 54,36	418	0	4	414	145 35,02	97 23,43	85 20,53	17 4,11	4 0,97	35 8,45	12 2,90	17 4,11	2 0,48
36	Fritz-Fuchs-Haus Uelleben in %	603	38	641	380 59,28	380	0	6	374	112 29,95	80 21,39	104 27,81	13 3,48	3 0,80	38 10,16	15 4,01	8 2,14	1 0,27
37	Freiwillige Feuerwehr Siebleben in %	992	89	1081	511 47,27	510	1	6	505	146 28,91	87 17,23	154 30,50	27 5,35	2 0,40	36 7,13	13 2,57	39 7,72	1 0,20
38	Regionales Förderzentrum Lucas-Cranach-S in %	558	71	629	230 36,57	230	0	6	224	52 23,21	79 35,27	47 20,98	15 6,70	0 0,00	17 7,59	0 0,00	13 5,80	1 0,45
39	Stadtverwaltung Außenstelle Siebleben in %	719	60	779	373 47,88	372	1	3	370	119 32,16	101 27,30	78 21,08	16 4,32	2 0,54	22 5,95	14 3,78	18 4,86	0 0,00

Nr	Bereich	A1	A2	A	B	B2	B1	E	F	F1	F2	F3	F4	F5	F6	F7	F8	F9
40	Staatl. Grundschule "Erich Kästner" in %	474	27	501	233 46,51	233	0	4	229	56 24,45	56 24,45	51 22,27	17 7,42	3 1,31	15 6,55	8 3,49	22 9,61	1 0,44
	Summe Urnenwahl in %	34021	3599	37620	16109 42,82	16103	6	268	15841	3926 24,78	4281 27,02	4273 26,97	910 5,74	80 0,51	993 6,27	447 2,82	870 5,49	61 0,39
B1	Stadtverwaltung Gotha, Innungshalle in %	0	0	0	619 0,00	0	619	3	616	224 36,36	140 22,73	132 21,43	30 4,87	3 0,49	43 6,98	15 2,44	24 3,90	5 0,81
B2	Stadtverwaltung Gotha, Innungshalle in %	0	0	0	958 0,00	0	958	12	946	296 31,29	252 26,64	246 26,00	60 6,34	2 0,21	57 6,03	18 1,90	15 1,59	0 0,00
B3	Stadtverwaltung Gotha, Innungshalle in %	0	0	0	968 0,00	0	968	4	964	276 28,63	247 25,62	249 25,83	80 8,30	0 0,00	58 6,02	25 2,59	24 2,49	5 0,52
B4	Stadtverwaltung Gotha, Innungshalle in %	0	0	0	950 0,00	0	950	10	940	246 26,17	285 30,32	243 25,85	51 5,43	5 0,53	50 5,32	30 3,19	27 2,87	3 0,32
	Summe Briefwahl in %	0	0	0	3495 0,00	0	3495	29	3466	1042 30,06	924 26,66	870 25,10	221 6,38	10 0,29	208 6,00	88 2,54	90 2,60	13 0,38
	Gesamt in %	34021	3599	37620	19604 52,11	16103	3501	297	19307	4968 25,73	5205 26,96	5143 26,64	1131 5,86	90 0,47	1201 6,22	535 2,77	960 4,97	74 0,38

Abkürzungsverzeichnis

BSU	Bürgerliche Soziale Union
CDU	Christlich Demokratische Union Deutschlands
DIE LINKE	DIE LINKE
FDP	Freie Demokratische Partei
Fr. Wähler	Freie Wähler in Thüringen
GRAUE	DIE GRAUEN - Graue Panther
GRÜNE	BÜNDNIS 90/DIE GRÜNEN
KPD	Kommunistische Partei Deutschlands
NPD	Nationaldemokratische Partei Deutschlands
ödp	Ökologisch-Demokratische Partei
ODAD	Ost-Deutsche Alternative für Deutschland
PDS	Partei des Demokratischen Sozialismus
REP	DIE REPUBLIKANER
SPD	Sozialdemokratische Partei Deutschlands
VIBT	Volksinteressenbund Thüringen

