



*Eine gute  
Adresse*

**Statistischer Bericht**

**Kommunalwahlen**

**Oberbürgermeisterwahl  
Landratswahl**

**am 22. April 2012**

**in Gotha**

Stadtverwaltung Gotha - Statistikstelle

<b><u>Inhalt</u></b>	<b><u>Seite</u></b>
1. Vorbemerkungen	1
2. Organisation	2
3. Wahlbeteiligung	2
Stimmbezirke und Wahlräume	3 - 4
Entwicklung der Wahlbeteiligung seit 1994	5
4. Wahlergebnisse	6
4.1 Oberbürgermeisterwahl	6
4.1.1. Ergebnis der Oberbürgermeisterwahl am 22.04.2012	6
4.2. Landratswahl	7
4.2.1. Ergebnis der Landratswahl am 22.04.2012	7
Anlage 1	Wahlbeteiligung Oberbürgermeisterwahl nach Stimmbezirken
Anlage 2	Wahlergebnis Oberbürgermeisterwahl in den einzelnen Stimmbezirken
Anlage 3	Wahlergebnis Landratswahl in den einzelnen Stimmbezirken

## 1. Vorbemerkungen

Am 22. April 2012 waren im Freistaat Thüringen Kommunalwahlen durchzuführen. Gewählt wurden die hauptamtlichen Bürgermeister/Oberbürgermeister und die Landräte.

### Rechtsgrundlagen für die Kommunalwahlen

Für die Vorbereitung und Durchführung galten folgende Rechtsvorschriften:

- Thüringer Gesetz über die Wahlen in den Landkreisen und Gemeinden (Thüringer Kommunalwahlgesetz - ThürKWG) vom 16. August 1993 (GVBl. S. 530), zuletzt geändert durch Artikel 3 des Gesetzes vom 9. September 2010 (GVBl. S. 291),
- Thüringer Kommunalwahlordnung (ThürKWO) vom 2. März 2009 (GVBl. S. 65), geändert durch Verordnung vom 30. April 2010 (GVBl. S. 175),
- Thüringer Gemeinde- und Landkreisordnung (Thüringer Kommunalordnung - ThürKO) in der Fassung der Bekanntmachung vom 28. Januar 2003 (GVBl. S. 41), zuletzt geändert durch Artikel 2 des Gesetzes vom 21. Dezember 2011 (GVBl. S. 531, 532),
- Thüringer Gesetz über kommunale Wahlbeamte (ThürKWBG) vom 16. August 1993 (GVBl. S. 540), zuletzt geändert durch Artikel 6 des Gesetzes vom 22. Juni 2011 (GVBl. S. 99, 133).

Die hauptamtlichen Bürgermeister/Oberbürgermeister und Landräte wurden von den Wahlberechtigten in allgemeiner, freier, gleicher und geheimer Wahl unmittelbar (direkt) gewählt.

Die Amtszeit der gewählten Landräte, Oberbürgermeister bzw. hauptamtlichen Bürgermeister beträgt sechs Jahre.

Jede Wählerin und jeder Wähler hatte eine Stimme. Der Stimmzettel enthielt bei der Wahl des Oberbürgermeisters für die Stadt Gotha und bei der Wahl des Landrates für den Landkreis Gotha jeweils vier Bewerber.

Bei der Oberbürgermeisterwahl erreichte der Bewerber des Wahlvorschlages der SPD, Herr Kreuch, die erforderliche Mehrheit von mehr als 50% der abgegebenen gültigen Stimmen bereits am 22.04.2012. Eine Stichwahl war somit nicht erforderlich.

Bei der Landratswahl erreichte der Bewerber des Wahlvorschlages der CDU, Herr Gießmann, die erforderliche Mehrheit von mehr als 50% der abgegebenen gültigen Stimmen bereits am 22.04.2012. Eine Stichwahl war somit nicht erforderlich.

## 2. Organisation

Bei der Wahl des Oberbürgermeisters war die Stadt Gotha der Wahlkreis, bei der Landratswahl bildete der Landkreis Gotha den Wahlkreis.  
Die Stadt Gotha war in 40 allgemeine Stimmbezirke eingeteilt (siehe Folgeseiten). Die Briefwahlauswertung übernahmen 4 Briefwahlvorstände.

Die Wahlvorstände bestanden in der Regel aus 7 Personen mit folgender Besetzung:

Wahlvorsteher, Stellvertreter des Wahlvorstehers, Schriftführer und drei bis vier Beisitzern, wobei ein Beisitzer gleichzeitig als stellvertretender Schriftführer fungierte.

Die insgesamt 306 Wahlhelfer setzten sich aus 87 Beschäftigten der Stadtverwaltung, 5 Mitarbeitern der Stiftung "Schloß Friedenstein", 34 Beschäftigten der städtischen Unternehmen, 4 Beschäftigten der Kreisverwaltung, 44 Beschäftigten von sonstigen öffentlichen Arbeitgebern sowie 133 Personen aus der Bevölkerung, den Parteien und Vereinen zusammen.

Zur technischen und organisatorischen Absicherung der Wahlen waren weitere 43 Kräfte im Einsatz.

## 3. Wahlbeteiligung





Die Wahlbeteiligung lag am 22. April höher als bei den Wahlen im Jahre 2006.

Wahlart	Wahlbeteiligung in %					
	Stadt Gotha			Landkreis Gotha		
	2000	2006	2012	2000	2006	2012
Oberbürgermeisterwahl	46,0	42,3	46,8			
Landratswahl	45,9	42,3	46,7	50,0	44,2	47,5

Die Grafik auf Seite 5 zeigt die Entwicklung der Wahlbeteiligung in der Stadt Gotha seit 1990.

In den einzelnen Stimmbezirken lag die Wahlbeteiligung bei der Oberbürgermeisterwahl zwischen 20,32 % (Stimmbezirk 14) und 59,84 % (Stimmbezirk 36). Eine Übersicht hierzu zeigt die Anlage 1.

## Stimmbezirke und Wahlräume zur Kommunalwahl am 22. April 2012

Stimmbezirk	Wahlraum	Straße	PLZ/Stadt
1	Staatl. Grundschule "Josias Friedrich Löffler"	Am Tivoli 18	99867 Gotha
2	Staatl. Regelschule "Friedrich Myconius"	Bürgerau 23	99867 Gotha
3	Staatl. Regelschule "Friedrich Myconius"	Bürgerau 23	99867 Gotha
4 	Stadtverwaltung Gotha, Informationsbüro Innenstadtinitiative	Schwabhäuser Str. 21	99867 Gotha
5	Staatl. Koop. Gesamtschule "Herzog Ernst"	Reinhardsbrunner Straße 19	99867 Gotha
6 	Alten- und Pflegeheim Pestalozzistraße	Pestalozzistraße 4	99867 Gotha
7	Staatl. Koop. Gesamtschule "Herzog Ernst"	Reinhardsbrunner Straße 19	99867 Gotha
8 	Staatl. Grundschule "Ludwig Bechstein"	Brunnenstraße 46	99867 Gotha
9	August-Köhler-Kinderhaus	Brunnenstraße 40-42	99867 Gotha
10	Staatl. Berufsschulzentrum Gotha West	Von-Zach-Straße 61/63	99867 Gotha
11	Staatl. Regelschule "Conrad Ekhof"	Eschleber Straße 39	99867 Gotha
12	Staatl. Berufsschulzentrum Gotha West	Von-Zach-Straße 61/63	99867 Gotha
13 	Staatl. Grundschule "Ludwig Bechstein"	Brunnenstraße 46	99867 Gotha
14	Staatl. Berufsschulzentrum Gotha West	Von-Zach-Straße 61/63	99867 Gotha
15	Staatl. Regelschule "Conrad Ekhof"	Eschleber Straße 39	99867 Gotha
16 	Evangelische Grundschule Gotha	An der Wolfgangwiese 17-19	99867 Gotha
17	August-Köhler-Kinderhaus	Brunnenstraße 40-42	99867 Gotha
18	Staatl. Grundschule "Erich Kästner"	Anger 8	99867 Gotha
19	Staatl. Gymnasium "Arnoldischeule"	Eisenacher Straße 5	99867 Gotha
20 	Regionales Förderzentrum Gotha Lucas-Cranach-Schule Schulteil Wilhelm-Bock-Str.	Wilhelm-Bock-Straße 18	99867 Gotha
21 	Regionales Förderzentrum Gotha Lucas-Cranach-Schule Schulteil Wilhelm-Bock-Str.	Wilhelm-Bock-Straße 18	99867 Gotha
22 	Alten- und Pflegeheim Pestalozzistraße	Pestalozzistraße 4	99867 Gotha
23	Kindergarten „Pittiplatsch“ (DRK)	Schlüterstr. 41	99867 Gotha
24 	Verein zur Förderung und Bildung Jugendlicher e.V.	Südstraße 15	99867 Gotha
25	Staatl. Gymnasium „Gustav Freytag“	Clara-Zetkin-Straße 58	99867 Gotha
26	Staatl. Gymnasium „Gustav Freytag“	Clara-Zetkin-Straße 58	99867 Gotha
27	Staatl. Grundschule „Gotha–Siebleben“	Högernweg 8	99867 Gotha
28	Staatl. Regelschule "Andreas Reyher"	Mozartstraße 17	99867 Gotha
29	Stadtverwaltung Gotha, „Heinrich Heine Bibliothek“	Friedrichstr. 6 (Orangerie)	99867 Gotha
30 	Kulturhaus Gotha, Theatercafe	Ekhofplatz 3	99867 Gotha
31	Staatl. Regelschule "Oststadt Gotha"	Bufleber Straße 13	99867 Gotha
32	Kindertagesstätte "Bummi"	Leinefelder Straße 38	99867 Gotha
33	Fanfaren- und Showorchester Gotha e.V.	Leinefelder Straße 36	99867 Gotha
34	Staatl. Gymnasium "Arnoldischeule"	Eisenacher Straße 5	99867 Gotha
35	Stadtverw. Gotha, Außenstelle Boilstädt	Dorfstraße 2	99867 Gotha
36 	Stadtverw. Gotha, Außenstelle Uelleben	Ernst-Thälmann-Str. 3	99867 Gotha
37	Staatl. Grundschule „Gotha–Siebleben“	Högernweg 8	99867 Gotha
38 	Regionales Förderzentrum Gotha Lucas-Cranach-Schule Schulteil Wilhelm-Bock-Str.	Wilhelm-Bock-Straße 18	99867 Gotha
39	Staatl. Grundschule „Gotha–Siebleben“	Högernweg 8	99867 Gotha
40	Staatl. Grundschule "Erich Kästner"	Anger 8	99867 Gotha
B 1	Stadtverwaltung Gotha, Neues Rathaus	Ekhofplatz 24	99867 Gotha
B 2	Stadtverwaltung Gotha, Neues Rathaus	Ekhofplatz 24	99867 Gotha
B 3	Stadtverwaltung Gotha, Neues Rathaus	Ekhofplatz 24	99867 Gotha
B 4	Stadtverwaltung Gotha, Neues Rathaus	Ekhofplatz 24	99867 Gotha

Die mit Piktogramm  gekennzeichneten Wahllokale sind barrierefrei.

B1 bis B4 – Briefwahlvorstände

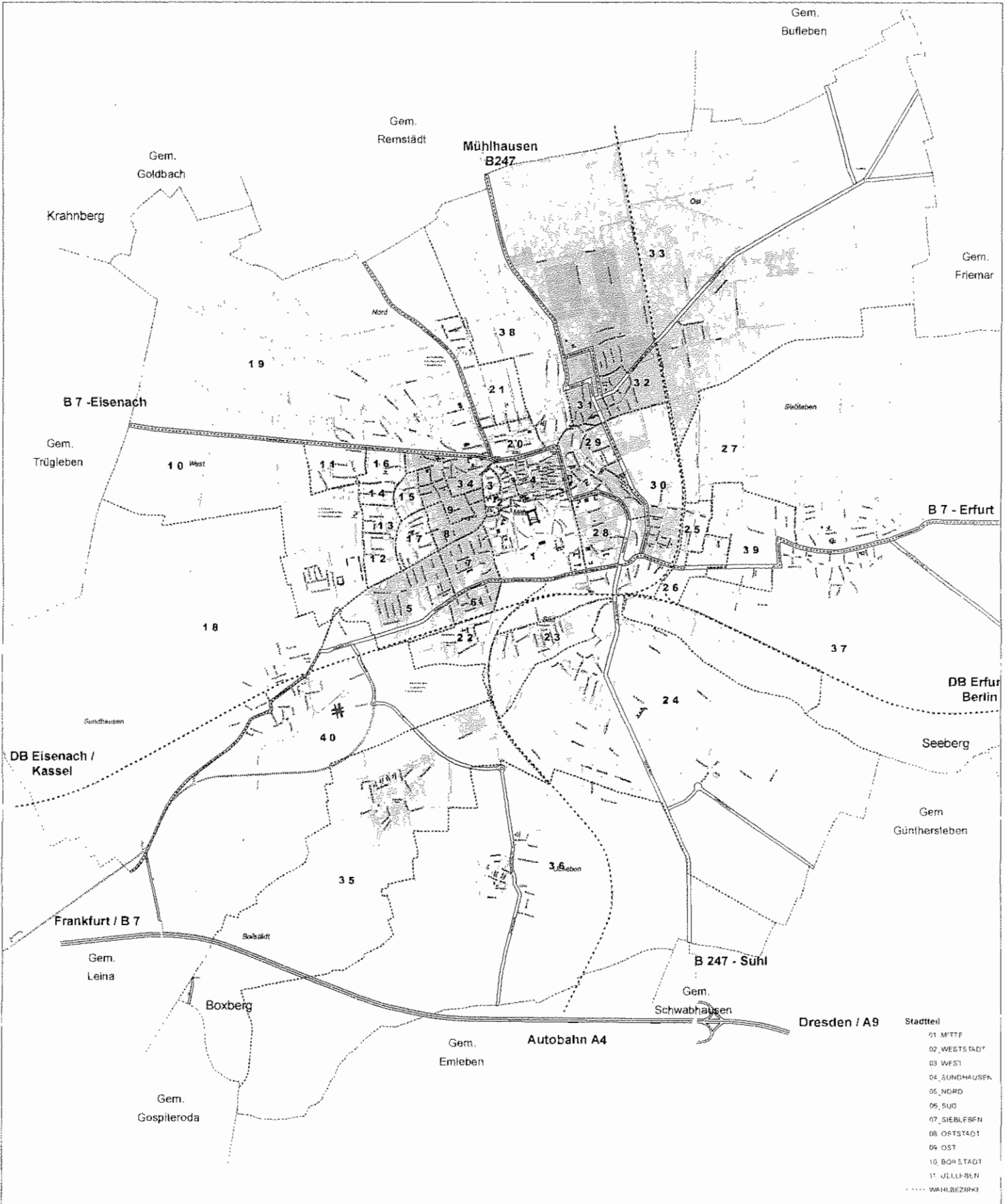

0 500 1.000  
Meter

Maßstab 1:12.000 (für A0 - Format)

**Wahlbezirkkarte**

- Stadtteil
- 01 MITTE
  - 02 WESTSTADT
  - 03 WEST
  - 04 SUNDHAUSEN
  - 05\_NORD
  - 06\_SUD
  - 07\_SIEBLESEN
  - 08 ORTSTADT
  - 09 OST
  - 10 BOHSTADT
  - 11 JULLIBEN
  - ..... WAHLBEZIRK

# Entwicklung der Wahlbeteiligung seit 1994

Wahlbeteiligung in %

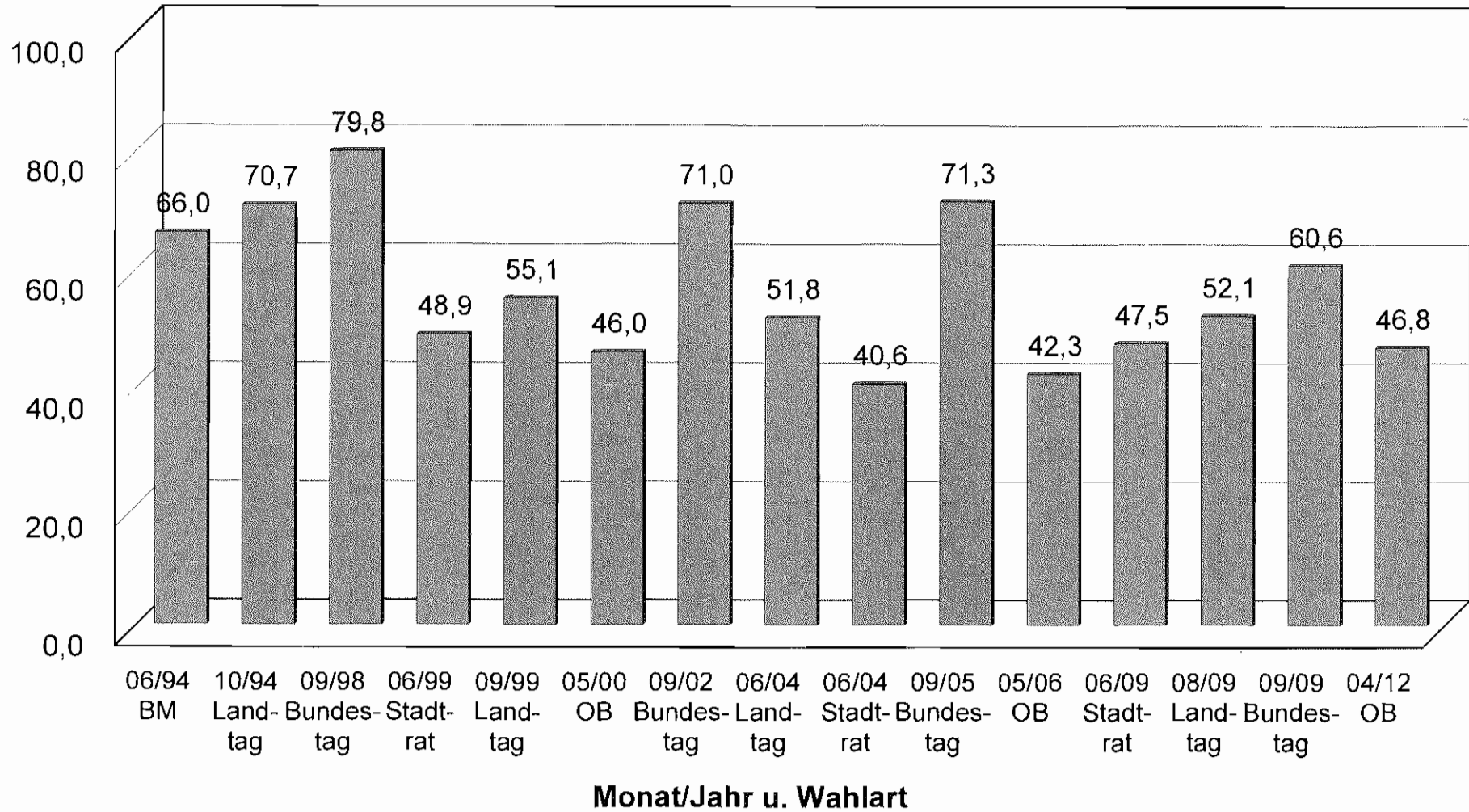

BM - Bürgermeister, OB - Oberbürgermeister

## 4. Wahlergebnisse

### 4.2 Oberbürgermeisterwahl

#### 4.1.1. Ergebnis der Oberbürgermeisterwahl am 22.04.2012

Der Oberbürgermeister wurde von den wahlberechtigten Gothaer Bürgern direkt gewählt. Gewählt war der Bewerber, der mehr als die Hälfte der abgegebenen gültigen Stimmen erhielt.

Vier Bewerber standen zur Wahl, von denen der Bewerber des Wahlvorschlages der SPD, Herr Knut Kreuch, die erforderliche Mehrheit erreichte. Deshalb war keine Stichwahl notwendig.

Ergebnis der Oberbürgermeisterwahl am 22. April 2012:

Bezeichnung	Anzahl	Prozent
Wahlberechtigte insgesamt	36.953	
... ohne Sperrvermerk (Urnenwähler)	34.054	
... mit Sperrvermerk (Briefwähler)	2.899	
Wähler	17.303	
Wahlbeteiligung		46,8
Ungültige Stimmen	171	
Gültige Stimmen	17.132	
davon entfielen auf den Wahlvorschlag:		
1. Kaiser, Matthias (CDU)	1.644	9,6
2. Linß, Alexander (DIE LINKE)	1.232	7,2
3. Kreuch, Knut (SPD)	13.099	76,5
4. Wohlfarth, Dietrich (FWG)	1.157	6,7

Das Ergebnis der Bewerber in den einzelnen Stimmbezirken zeigt Anlage 2.

Der Bewerber Kreuch (SPD) erreichte in allen 40 Stimmbezirken die Stimmenmehrheit.

Abschließend noch ein Vergleich der Wahlergebnisse 2012 mit den Ergebnissen aus den Jahren 1994, 2000 und 2006:

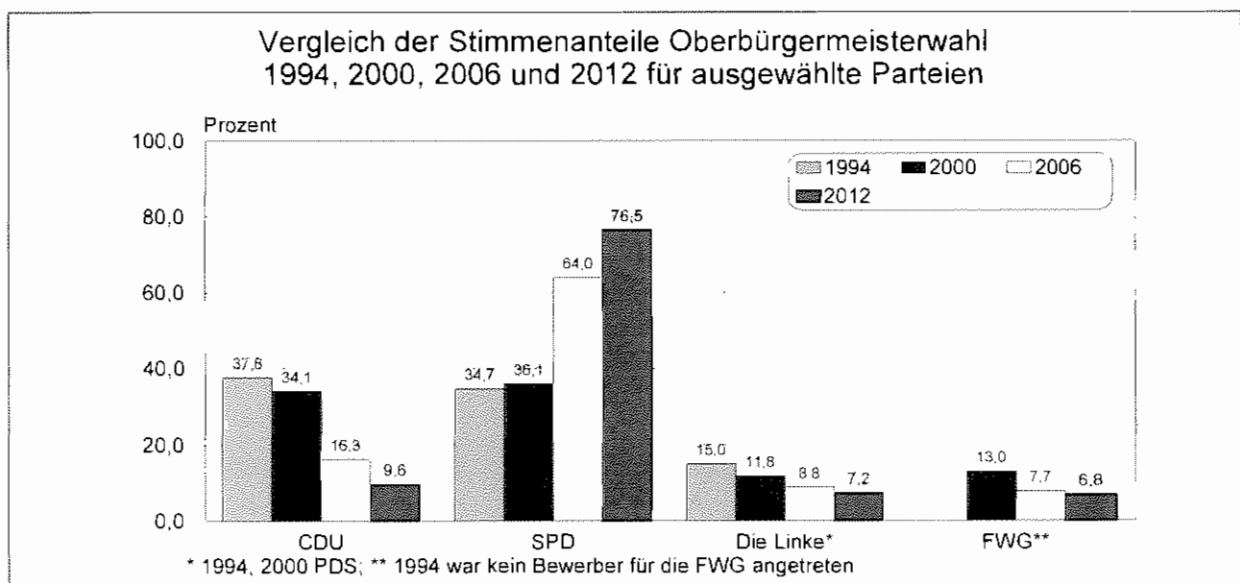



## 4.2 Landratswahl

### 4.2.1. Ergebnis der Landratswahl am 22.04.2012

Der Landrat wurde von den wahlberechtigten Bürgern des Landkreises Gotha direkt gewählt. Gewählt war der Bewerber, der mehr als die Hälfte der abgegebenen gültigen Stimmen erhielt.

Vier Bewerber standen zur Wahl, von denen der Bewerber des Wahlvorschlages der CDU, Herr Konrad Gießmann, die erforderliche Mehrheit erreichte. Deshalb war keine Stichwahl notwendig.

#### Ergebnis der Landratswahl in der Stadt Gotha

Bezeichnung	Anzahl	Prozent
Wahlberechtigte insgesamt	37.068	
... ohne Sperrvermerk (Urnenwähler)	34.178	
... mit Sperrvermerk (Briefwähler)	2.890	
Wähler	17.314	
Wahlbeteiligung		46,7
Ungültige Stimmen	230	
Gültige Stimmen	17.084	
davon entfielen auf den Wahlvorschlag:		
1. Gießmann, Konrad (CDU)	10.028	58,7
2. Luhn, Ottokar (DIE LINKE)	1.643	9,6
3. Walther, Uwe (SPD)	4.385	25,7
4. Fuchs, Steffen (GRÜNE)	1.028	6,0

Das Ergebnis der Bewerber in den einzelnen Stimmbezirken zeigt Anlage 3.

#### Ergebnis der Landratswahl im Landkreis Gotha

Bezeichnung	Anzahl	Prozent
Wahlberechtigte insgesamt	115.505	
... ohne Sperrvermerk (Urnenwähler)	109.094	
... mit Sperrvermerk (Briefwähler)	6.411	
Wähler	54.898	
Wahlbeteiligung		47,5
Ungültige Stimmen	1.173	
Gültige Stimmen	53.725	
davon entfielen auf den Wahlvorschlag:		
1. Gießmann, Konrad (CDU)	345.166	63,6
2. Luhn, Ottokar (Die Linke)	5.508	10,3
3. Walther, Uwe (SPD)	10.411	19,4
4. Fuchs, Steffen (GRÜNE)	3.640	6,8

# Anlagen

## Wahlbeteiligung - Rangfolge Oberbürgermeisterwahl 2012

Endergebnis

Ergebnisse in den Stimmbezirken nach Stimmenanteil (in %) sortiert

Nr	Stimmbezirk	Ergebnis	Grafik	Stimmen
36	Stadtverw. Gotha, Außenstelle Uelleben	59,84%		377
35	Stadtverw. Gotha, Außenstelle Boilstädt	56,97%		425
21	Regionales Förderzentrum Gotha	54,60%		457
19	Staatl. Gymnasium "Arnoldischeule	51,78%		466
18	Staatl. Grundschule "Erich Kästner	50,99%		385
27	Staatl. Grundschule "Gotha - Siebleben	50,80%		442
5	Koop. Gesamtschule "Herzog Ernst	49,81%		535
34	Staatl. Gymnasium "Arnoldischeule	49,20%		399
40	Staatl. Grundschule "Erich Kästner	48,74%		233
9	August-Köhler-Kinderhaus	44,87%		376
33	Fanfaren- und Showorchester	44,68%		428
7	Koop. Gesamtschule "Herzog Ernst	44,40%		531
8	Staatl. Grundschule "Ludwig Bechstein	43,74%		451
16	Evangelische Grundschule Gotha	43,63%		274
28	Staatl. Regelschule "Andreas Reyher	43,16%		517
23	Kindergarten "Pittiplatz	42,89%		498
15	Staatl. Regelschule "Conrad Ekhof	40,93%		386
39	Staatl. Grundschule "Gotha - Siebleben	40,81%		302
1	Staatl. Grundschule "Josias Fr. Löffler	40,16%		465
4	Stadtverwaltung Gotha, Informationsbüro Innen	39,97%		474
22	Alten- und Pflegeheim Pestalozzistraße	39,84%		441
37	Staatl. Grundschule "Gotha - Siebleben	38,76%		414
3	Staatl. Regelschule "Friedrich Myconius	37,74%		254
17	August-Köhler-Kinderhaus	37,25%		453
24	Verein zur Förderung und Bildung Jugendlicher	35,63%		486
32	Kindertagesstätte "Bummi	34,11%		335
12	Staatl. Berufsschulzentrum Gotha West	33,54%		372
6	Alten- und Pflegeheim Pestalozzistraße	33,33%		273
2	Staatl. Regelschule "Friedrich Myconius	32,21%		286
29	Stadtverwaltung Gotha, "Heinrich Heine Bibliothek	32,08%		342
30	Kulturhaus Gotha, Theatercafe	31,91%		298
38	Regionales Förderzentrum Gotha	31,71%		235
10	Staatl. Berufsschulzentrum Gotha West	31,43%		258
11	Staatl. Regelschule "Conrad Ekhof	31,00%		221
20	Regionales Förderzentrum Gotha	30,81%		240
31	Staatl. Regelschule "Oststadt Gotha	30,29%		305
26	Staatl. Gymnasium "Gustav Freytag	27,82%		222
13	Staatl. Grundschule "Ludwig Bechstein	27,41%		287
25	Staatl. Gymnasium "Gustav Freytag	26,83%		198
14	Staatl. Berufsschulzentrum Gotha West	20,32%		192

# Oberbürgermeisterwahl 2012 - Ergebnis nach Stimmbezirken

Nr	Bereich	Wahlb. ohne Sperrv.	Wahlb. mit Sperrv.	Wahlb. insges.	Stimmzettel	gemäß Wählerverz.	dav. mit Wahlschein	Ungült. Stimmen	Gültige Stimmen	Kaiser, Matthias	Linß, Alexander	Kreuch, Knut	Wohlfarth, Dietrich
		A1	A2	A1+A2	B			C	D	1	2	3	4
1	Staatl. Grundschule "Josias Fr. Löffler"	1.021	137	1.158	465	465	0	2	463	35	30	377	21
	in %	88,17	11,83		40,16	100	0,00	0,43	99,57	7,56	6,48	81,43	4,54
2	Staatl. Regelschule "Friedrich Myconius"	826	62	888	286	286	0	4	282	21	32	213	16
	in %	93,02	6,98		32,21	100	0,00	1,40	98,60	7,45	11,35	75,53	5,67
3	Staatl. Regelschule "Friedrich Myconius"	634	39	673	254	254	0	5	249	15	19	210	5
	in %	94,21	5,79		37,74	100	0,00	1,97	98,03	6,02	7,63	84,34	2,01
4	Stadtverwaltung Gotha, Informationsbüro Innenstadtinitiative	1.084	102	1.186	474	474	0	10	464	56	33	344	31
	in %	91,40	8,60		39,97	100	0,00	2,11	97,89	12,07	7,11	74,14	6,68
5	Koop. Gesamtschule "Herzog Ernst"	914	160	1.074	535	535	0	1	534	58	28	402	46
	in %	85,10	14,90		49,81	100	0,00	0,19	99,81	10,86	5,24	75,28	8,61
6	Alten- und Pflegeheim Pestalozzistraße	789	30	819	273	273	0	4	269	21	36	198	14
	in %	96,34	3,66		33,33	100	0,00	1,47	98,53	7,81	13,38	73,61	5,20
7	Koop. Gesamtschule "Herzog Ernst"	1.091	105	1.196	531	531	0	7	524	63	31	393	37
	in %	91,22	8,78		44,40	100	0,00	1,32	98,68	12,02	5,92	75,00	7,06
8	Staatl. Grundschule "Ludwig Bechstein"	925	106	1.031	451	451	0	2	449	33	32	350	34
	in %	89,72	10,28		43,74	100	0,00	0,44	99,56	7,35	7,13	77,95	7,57
9	August-Köhler-Kinderhaus	727	111	838	376	376	0	1	375	37	24	275	39
	in %	86,75	13,25		44,87	100	0,00	0,27	99,73	9,87	6,40	73,33	10,40
10	Staatl. Berufsschulzentrum Gotha West	760	61	821	258	258	0	2	256	26	19	194	17
	in %	92,57	7,43		31,43	100	0,00	0,78	99,22	10,16	7,42	75,78	6,64
11	Staatl. Regelschule "Conrad Ekhof"	652	61	713	221	221	0	2	219	17	15	171	16
	in %	91,44	8,56		31,00	100	0,00	0,90	99,10	7,76	6,85	78,08	7,31
12	Staatl. Berufsschulzentrum Gotha West	1.024	85	1.109	372	372	0	9	363	34	38	277	14
	in %	92,34	7,66		33,54	100	0,00	2,42	97,58	9,37	10,47	76,31	3,86
13	Staatl. Grundschule "Ludwig Bechstein"	991	56	1.047	287	287	0	2	285	23	24	231	7
	in %	94,65	5,35		27,41	100	0,00	0,70	99,30	8,07	8,42	81,05	2,46

Nr	Bereich	Wahl- ohne Sperrv.	Wahl- mit Sperrv.	Wahl- insges.	Stimm- zettel	gemäß Wähler- verz.	dav. mit Wahl- schein	Ungült. Stimmen	Gültige Stimmen	Kaiser, Matthias	Linß, Alexander	Kreuch, Knut	Wohlfarth, Dietrich
		A1	A2	A1+A2	B			C	D	1	2	3	4
14	Staatl. Berufsschulzentrum Gotha West	928	17	945	192	192	0	2	190	21	16	135	18
	in %	98,20	1,80		20,32	100	0,00	1,04	98,96	11,05	8,42	71,05	9,47
15	Staatl. Regelschule "Conrad Ekhof"	852	91	943	386	386	0	3	383	39	26	305	13
	in %	90,35	9,65		40,93	100	0,00	0,78	99,22	10,18	6,79	79,63	3,39
16	Evangelische Grundschule Gotha	592	36	628	274	274	0	2	272	24	22	208	18
	in %	94,27	5,73		43,63	100	0,00	0,73	99,27	8,82	8,09	76,47	6,62
17	August-Köhler-Kinderhaus	1.141	75	1.216	453	453	0	8	445	42	27	349	27
	in %	93,83	6,17		37,25	100	0,00	1,77	98,23	9,44	6,07	78,43	6,07
18	Staatl. Grundschule "Erich Kästner"	699	56	755	385	385	0	4	381	47	16	301	17
	in %	92,58	7,42		50,99	100	0,00	1,04	98,96	12,34	4,20	79,00	4,46
19	Staatl. Gymnasium "Arnoldischeule"	797	103	900	466	466	0	6	460	50	29	354	27
	in %	88,56	11,44		51,78	100	0,00	1,29	98,71	10,87	6,30	76,96	5,87
20	Regionales Förderzentrum Gotha	737	42	779	240	240	0	1	239	19	16	189	15
	in %	94,61	5,39		30,81	100	0,00	0,42	99,58	7,95	6,69	79,08	6,28
21	Regionales Förderzentrum Gotha	758	79	837	457	457	0	5	452	53	26	348	25
	in %	90,56	9,44		54,60	100	0,00	1,09	98,91	11,73	5,75	76,99	5,53
22	Alten- und Pflegeheim Pestalozzistraße	985	122	1.107	441	441	0	8	433	47	32	332	22
	in %	88,98	11,02		39,84	100	0,00	1,81	98,19	10,85	7,39	76,67	5,08
23	Kindergarten "Pittiplatsch"	1.099	62	1.161	498	498	0	8	490	42	31	391	26
	in %	94,66	5,34		42,89	100	0,00	1,61	98,39	8,57	6,33	79,80	5,31
24	Verein zur Förderung und Bildung Jugendlicher e. V.	1.206	158	1.364	486	486	0	8	478	43	32	377	26
	in %	88,42	11,58		35,63	100	0,00	1,65	98,35	9,00	6,69	78,87	5,44
25	Staatl. Gymnasium "Gustav Freytag"	708	30	738	198	198	0	2	196	22	24	143	7
	in %	95,93	4,07		26,83	100	0,00	1,01	98,99	11,22	12,24	72,96	3,57
26	Staatl. Gymnasium "Gustav Freytag"	768	30	798	222	222	0	2	220	27	26	141	26
	in %	96,24	3,76		27,82	100	0,00	0,90	99,10	12,27	11,82	64,09	11,82

Nr	Bereich	Wahlb. ohne Sperrv.	Wahlb. mit Sperrv.	Wahlb. insges.	Stimmzettel	gemäß Wählerverz.	dav. mit Wahlschein	Ungült. Stimmen	Gültige Stimmen	Kaiser, Matthias	Linß, Alexander	Kreuch, Knut	Wohlfarth, Dietrich
		A1	A2	A1+A2	B			C	D	1	2	3	4
27	Staatl. Grundschule "Gotha - Sieleben"	803	67	870	442	442	0	4	438	45	37	300	56
	in %	92,30	7,70		50,80	100	0,00	0,90	99,10	10,27	8,45	68,49	12,79
28	Staatl. Regelschule "Andreas Reyher"	1.088	110	1.198	517	517	0	2	515	56	32	396	31
	in %	90,82	9,18		43,16	100	0,00	0,39	99,61	10,87	6,21	76,89	6,02
29	Stadtverwaltung Gotha, "Heinrich Heine Bibliothek"	979	87	1.066	342	342	0	5	337	45	28	246	18
	in %	91,84	8,16		32,08	100	0,00	1,46	98,54	13,35	8,31	73,00	5,34
30	Kulturhaus Gotha, Theatercafe	866	68	934	298	298	0	4	294	36	32	214	12
	in %	92,72	7,28		31,91	100	0,00	1,34	98,66	12,24	10,88	72,79	4,08
31	Staatl. Regelschule "Oststadt Gotha"	969	38	1.007	305	305	0	7	298	22	22	228	26
	in %	96,23	3,77		30,29	100	0,00	2,30	97,70	7,38	7,38	76,51	8,72
32	Kindertagesstätte "Bummi"	932	50	982	335	335	0	1	334	29	23	264	18
	in %	94,91	5,09		34,11	100	0,00	0,30	99,70	8,68	6,89	79,04	5,39
33	Fanfare- und Showorchester	878	80	958	428	428	0	6	422	26	36	341	19
	in %	91,65	8,35		44,68	100	0,00	1,40	98,60	6,16	8,53	80,81	4,50
34	Staatl. Gymnasium "Arnoldische"	751	60	811	399	399	0	2	397	20	26	319	32
	in %	92,60	7,40		49,20	100	0,00	0,50	99,50	5,04	6,55	80,35	8,06
35	Stadtverw. Gotha. Außenstelle Boilstadt	681	65	746	425	425	0	4	421	55	22	328	16
	in %	91,29	8,71		56,97	100	0,00	0,94	99,06	13,06	5,23	77,91	3,80
36	Stadtverw. Gotha. Außenstelle Uelleben	595	35	630	377	377	0	7	370	21	32	289	28
	in %	94,44	5,56		59,84	100	0,00	1,86	98,14	5,68	8,65	78,11	7,57
37	Staatl. Grundschule "Gotha - Sieleben"	989	79	1.068	414	414	0	3	411	21	9	312	69
	in %	92,60	7,40		38,76	100	0,00	0,72	99,28	5,11	2,19	75,91	16,79
38	Regionales Förderzentrum Gotha	672	69	741	235	235	0	1	234	33	24	154	23
	in %	90,69	9,31		31,71	100	0,00	0,43	99,57	14,10	10,26	65,81	9,83
39	Staatl. Grundschule "Gotha - Sieleben"	685	55	740	302	302	0	2	300	35	23	213	29
	in %	92,57	7,43		40,81	100	0,00	0,66	99,34	11,67	7,87	71,00	9,67

Nr	Bereich	Wahl- ohne Sperrv.	Wahl- mit Sperrv.	Wahl- insges.	Stimm- zettel	gemäß Wähler- verz.	dav. mit Wahl- schein	Ungült. Stimmen	Gültige Stimmen	Kaiser. Matthias	Linß, Alexander	Kreuch Knut	Wonlfarth. Dietrich
		A1	A2	A1+A2	B			C	D	1	2	3	4
40	Staatl. Grundschule "Erich Kästner"	458	20	478	233	233	0	2	231	31	14	163	23
	in %	95,82	4,18		48,74	100	0,00	0,86	99,14	13,42	6,06	70,56	9,96
	Summe Urnenwahl	34.054	2.899	36.953	14.533	14.533	0	160	14.373	1.390	1.044	10.975	964
	in %	92,15	7,85		39,33	100	0,00	1,10	98,90	9,67	7,26	76,36	6,71
B1	Stadtverwaltung Gotha, Neues Rathaus	0	0	0	590	0	0	1	589	45	33	472	39
	in %	0,00	0,00		0,00	0,00	0,00	0,17	99,83	7,64	5,60	80,14	6,62
B2	Stadtverwaltung Gotha, Neues Rathaus	0	0	0	712	0	0	4	708	59	43	564	42
	in %	0,00	0,00		0,00	0,00	0,00	0,56	99,44	8,33	6,07	79,66	5,93
B3	Stadtverwaltung Gotha, Neues Rathaus	0	0	0	742	0	0	4	738	72	53	543	70
	in %	0,00	0,00		0,00	0,00	0,00	0,54	99,46	9,76	7,18	73,56	9,49
B4	Stadtverwaltung Gotha, Neues Rathaus	0	0	0	726	0	0	2	724	78	59	545	42
	in %	0,00	0,00		0,00	0,00	0,00	0,28	99,72	10,77	8,15	75,28	5,80
	Summe Briefwahl	0	0	0	2.770	0	0	11	2.759	254	188	2.124	193
	in %	0,00	0,00		0,00	0,00	0,00	0,40	99,60	9,21	6,81	76,98	7,00
	Gesamt	34.054	2.899	36.953	17.303	14.533	0	171	17.132	1.644	1.232	13.099	1.157
	in %	92,15	7,85		46,82	83,99	0,00	0,99	99,01	9,60	7,19	76,46	6,75

Landratswahl 2012 - Ergebnis nach Stimmbezirken

Nr	Bereich	Wahlb. ohne Sperrv.	Wahlb. mit Sperrv.	Wahlb. insges.	Stimmzettel	gemäß Wählerverz.	dav. mit Wahlschein	Ungült. Stimmen	Gültige Stimmen	Gießmann, Konrad	Luhn, Ottokar	Walther, Uwe	Fuchs, Steffen
		A1	A2	A1+A2	B			C	D	1	2	3	4
1	Staatl. Grundschule "Josias Fr. Löffler"	1.026	136	1.162	465	465	0	8	457	255	46	115	41
	in %	88,30	11,70		40,02	100	0,00	1,72	98,28	55,80	10,07	25,16	8,97
2	Staatl. Regelschule "Friedrich Myconius"	827	62	889	286	286	0	8	278	120	50	92	16
	in %	93,03	6,97		32,17	100	0,00	2,80	97,20	43,17	17,99	33,09	5,76
3	Staatl. Regelschule "Friedrich Myconius"	637	36	673	255	255	0	5	250	141	39	64	6
	in %	94,65	5,35		37,89	100	0,00	1,96	98,04	56,40	15,60	25,60	2,40
4	Stadtverwaltung Gotha, Informationsbüro Innenstadtinitiative	1.089	102	1.191	474	474	0	12	462	258	39	115	50
	in %	91,44	8,56		39,80	100	0,00	2,53	97,47	55,84	8,44	24,89	10,82
5	Koop. Gesamtschule "Herzog Ernst"	915	160	1.075	535	535	0	3	532	328	33	131	40
	in %	85,12	14,88		49,77	100	0,00	0,56	99,44	61,65	6,20	24,62	7,52
6	Alten- und Pflegeheim Pestalozzistraße	793	30	823	273	273	0	7	266	139	37	72	18
	in %	96,35	3,65		33,17	100	0,00	2,56	97,44	52,26	13,91	27,07	6,77
7	Koop. Gesamtschule "Herzog Ernst"	1.096	105	1.201	532	532	0	7	525	325	29	129	42
	in %	91,26	8,74		44,30	100	0,00	1,32	98,68	61,90	5,52	24,57	8,00
8	Staatl. Grundschule "Ludwig Bechstein"	927	106	1.033	451	451	0	3	448	239	44	123	42
	in %	89,74	10,26		43,66	100	0,00	0,67	99,33	53,35	9,82	27,46	9,38
9	August-Köhler-Kinderhaus	729	112	841	376	376	0	3	373	236	29	81	27
	in %	86,68	13,32		44,71	100	0,00	0,80	99,20	63,27	7,77	21,72	7,24
10	Staatl. Berufsschulzentrum Gotha West	763	60	823	258	258	0	2	256	131	32	80	13
	in %	92,71	7,29		31,35	100	0,00	0,78	99,22	51,17	12,50	31,25	5,08
11	Staatl. Regelschule "Conrad Ekhot"	655	61	716	223	223	0	2	221	129	22	59	11
	in %	91,48	8,52		31,15	100	0,00	0,90	99,10	58,37	9,95	26,70	4,98
12	Staatl. Berufsschulzentrum Gotha West	1.026	85	1.111	372	372	0	9	363	194	51	104	14
	in %	92,35	7,65		33,48	100	0,00	2,42	97,58	53,44	14,05	28,65	3,86
13	Staatl. Grundschule "Ludwig Bechstein"	993	55	1.048	287	267	0	0	287	157	43	80	7
	in %	94,75	5,25		27,39	100	0,00	0,00	100	54,70	14,98	27,87	2,44



Nr	Bereich	Wahlb.	Wahlb.	Wahlb.	Stimm-	gemäß	dav. mit	Ungült	Gültige	Gießmann,	Luhn,	Walther,	Fuchs,
		ohne Sperrv.	mit Sperrv.	insges.	zettel	Wähler- verz.	Wahl- schein	Stimmen	Stimmen	Konrad	Ottokar	Uwe	Steffen
		A1	A2	A1+A2	B			C	D	1	2	3	4
14	Staatl. Berufsschulzentrum Gotha West	931	17	948	192	192	0	2	190	113	26	43	8
	in %	98,21	1,79		20,25	100	0,00	1,04	98,96	59,47	13,68	22,63	4,21
15	Staatl. Regelschule "Conrad Ekhof"	855	90	945	386	386	0	5	381	206	34	125	16
	in %	90,48	9,52		40,85	100	0,00	1,30	98,70	54,07	8,92	32,81	4,20
16	Evangelische Grundschule Gotha	593	36	629	274	274	0	2	272	158	30	74	10
	in %	94,28	5,72		43,56	100	0,00	0,73	99,27	58,09	11,03	27,21	3,68
17	August-Köhler-Kinderhaus	1.143	74	1.217	454	454	0	4	450	263	36	134	17
	in %	93,92	6,08		37,30	100	0,00	0,88	99,12	58,44	8,00	29,78	3,78
18	Staatl. Grundschule "Erich Kästner"	701	55	756	385	385	0	3	382	275	33	60	14
	in %	92,72	7,28		50,93	100	0,00	0,78	99,22	71,99	8,64	15,71	3,66
19	Staatl. Gymnasium "Arnoldschule"	797	103	900	466	466	0	5	461	314	32	90	25
	in %	88,56	11,44		51,78	100	0,00	1,07	98,93	68,11	6,94	19,52	5,42
20	Regionales Förderzentrum Gotha	740	43	783	240	240	0	2	238	134	16	71	17
	in %	94,51	5,49		30,65	100	0,00	0,83	99,17	56,30	6,72	29,83	7,14
21	Regionales Förderzentrum Gotha	760	77	837	457	457	0	7	450	275	22	128	25
	in %	90,80	9,20		54,60	100	0,00	1,53	98,47	61,11	4,89	28,44	5,56
22	Alten- und Pflegeheim Pestalozzistraße	994	122	1.116	442	442	0	11	431	251	41	104	35
	in %	89,07	10,93		39,61	100	0,00	2,49	97,51	58,24	9,51	24,13	8,12
23	Kindergarten "Pittiplatz"	1.102	62	1.164	498	498	0	12	486	277	50	140	19
	in %	94,67	5,33		42,78	100	0,00	2,41	97,59	57,00	10,29	28,81	3,91
24	Verein zur Förderung und Bildung Jugendlicher e.V.	1.208	159	1.367	485	485	0	10	475	283	45	129	18
	in %	88,37	11,63		35,48	100	0,00	2,06	97,94	59,58	9,47	27,16	3,79
25	Staatl. Gymnasium "Gustav Freytag"	708	30	738	198	198	0	3	195	110	27	48	10
	in %	95,93	4,07		26,83	100	0,00	1,52	98,48	56,41	13,85	24,62	5,13
26	Staatl. Gymnasium "Gustav Freytag"	769	30	799	223	223	0	3	220	111	36	60	13
	in %	96,25	3,75		27,91	100	0,00	1,35	98,65	50,45	16,36	27,27	5,91

Nr	Bereich	Wahlb. ohne Sperrv.	Wahlb. mit Sperrv.	Wahlb. insges.	Stimmzettel	gemäß Wählerverz.	dav. mit Wahlschein	Ungült. Stimmen	Gültige Stimmen	Gießmann, Konrad	Luhn, Ottokar	Wallther, Uwe	Fuchs, Steffen
		A1	A2	A1+A2	B			C	D	1	2	3	4
27	Staatl. Grundschule "Gotha - Siebleben"	807	67	874	445	445	0	10	435	244	48	111	32
	in %	92,33	7,67		50,92	100	0,00	2,25	97,75	56,09	11,03	25,52	7,36
28	Staatl. Regelschule "Andreas Reyher"	1.094	109	1.203	517	517	0	6	511	276	60	148	27
	in %	90,94	9,06		42,98	100	0,00	1,16	98,84	54,01	11,74	28,96	5,28
29	Stadtverwaltung Gotha, "Heinrich Heine Bibliothek"	984	87	1.071	342	342	0	4	338	195	37	89	17
	in %	91,88	8,12		31,93	100	0,00	1,17	98,83	57,69	10,95	26,33	5,03
30	Kulturhaus Gotha, Theatercafe	868	69	937	298	298	0	4	294	172	26	75	21
	in %	92,64	7,36		31,80	100	0,00	1,34	98,66	58,50	8,84	25,51	7,14
31	Staatl. Regelschule "Oststadt Gotha"	977	38	1.015	306	306	0	10	296	171	40	66	19
	in %	96,26	3,74		30,15	100	0,00	3,27	96,73	57,77	13,51	22,30	6,42
32	Kindertagesstätte "Bummi"	938	49	987	338	338	0	3	335	192	37	101	5
	in %	95,04	4,96		34,25	100	0,00	0,89	99,11	57,31	11,04	30,15	1,49
33	Fanfaren- und Showorchester	882	80	962	428	428	0	9	419	215	46	130	28
	in %	91,68	8,32		44,49	100	0,00	2,10	97,90	51,31	10,98	31,03	6,68
34	Staatl. Gymnasium "Arnoldischeule"	751	60	811	399	399	0	6	393	221	33	117	22
	in %	92,60	7,40		49,20	100	0,00	1,50	98,50	56,23	8,40	29,77	5,60
35	Stadtverw. Gotha, Außenstelle Boilstädt	681	86	747	425	425	0	5	420	310	19	81	10
	in %	91,16	8,84		56,89	100	0,00	1,18	98,82	73,81	4,52	19,29	2,38
36	Stadtverw. Gotha, Außenstelle Uelleben	596	35	631	377	377	0	8	389	228	27	95	19
	in %	94,45	5,55		59,75	100	0,00	2,12	97,88	61,79	7,32	25,75	5,15
37	Staatl. Grundschule "Gotha - Siebleben"	990	79	1.069	415	415	0	2	413	248	38	96	31
	in %	92,61	7,39		38,82	100	0,00	0,48	99,52	60,05	9,20	23,24	7,51
38	Regionales Förderzentrum Gotha	685	68	753	236	236	0	7	229	122	25	64	18
	in %	90,97	9,03		31,34	100	0,00	2,97	97,03	53,28	10,92	27,95	7,86
39	Staatl. Grundschule "Gotha - Siebleben"	690	55	745	305	305	0	2	303	205	19	57	22
	in %	92,62	7,38		40,94	100	0,00	0,66	99,34	67,66	6,27	18,81	7,26

Nr	Bereich	Wahlb. ohne Sperrv.	Wahlb. mit Sperrv.	Wahlb. insges.	Stimmzettel	gemäß Wählerverz.	dav. mit Wahlschein	Ungült. Stimmen	Gültige Stimmen	Gießmann, Konrad	Luhn, Ottokar	Walther, Uwe	Fuchs, Steffen
		A1	A2	A1+A2	B			C	D	1	2	3	4
40	Staatl. Grundschule "Erich Kästner"	458	20	478	233	233	0	4	229	138	28	43	20
	in %	95,82	4,18		48,74	100	0,00	1,72	98,28	60,26	12,23	18,78	8,73
	Summe Urnenwahl	34.178	2.890	37.068	14.551	14.551	0	218	14.333	8.359	1.405	3.724	845
	in %	92,20	7,80		39,25	100	0,00	1,50	98,50	58,32	9,80	25,98	5,90
B1	Stadtverwaltung Gotha, Neues Rathaus	0	0	0	584	0	0	4	580	342	40	153	45
	in %	0,00	0,00		0,00	0,00	0,00	0,68	99,32	58,97	6,90	26,38	7,76
B2	Stadtverwaltung Gotha, Neues Rathaus	0	0	0	715	0	0	4	711	416	68	183	44
	in %	0,00	0,00		0,00	0,00	0,00	0,56	99,44	58,51	9,56	25,74	6,19
B3	Stadtverwaltung Gotha, Neues Rathaus	0	0	0	736	0	0	1	735	460	73	165	37
	in %	0,00	0,00		0,00	0,00	0,00	0,14	99,86	62,59	9,93	22,45	5,03
B4	Stadtverwaltung Gotha, Neues Rathaus	0	0	0	728	0	0	3	725	451	57	160	57
	in %	0,00	0,00		0,00	0,00	0,00	0,41	99,59	62,21	7,86	22,07	7,86
	Summe Briefwahl	0	0	0	2.763	0	0	12	2.751	1.669	238	661	183
	in %	0,00	0,00		0,00	0,00	0,00	0,43	99,57	60,67	8,65	24,03	6,65
	Gesamt	34.178	2.890	37.068	17.314	14.551	0	230	17.084	10.028	1.643	4.385	1.028
	in %	92,20	7,80		46,71	84,04	0,00	1,33	98,67	58,70	9,62	25,67	6,02